



**CONSEJO GENERAL DEL PODER JUDICIAL**

**Servicio de Inspección**  
Sección de Estadística Judicial

# Informe sobre la movilidad de la plantilla judicial en 2016

8 de mayo de 2017

## Introducción

En base a los datos de plantilla orgánica de los órganos judiciales y a los relativos a movimientos y vacantes del personal en los órganos judiciales recogidos en la Estadística Judicial se ha elaborado el presente informe que pretende ofrecer una visión sintética de la situación del personal en los órganos judiciales: rotación, plazas sin cubrir, plazas cubiertas por interinos. Esta información es de fundamental importancia para tener una visión global de los órganos al estar altamente relacionada con los resultados que alcanzan los mismos.

Como consecuencia del despliegue de la llamada "Nueva Oficina Judicial" en varios partidos judiciales se ha modificado la plantilla orgánica de los órganos judiciales existentes en los mismos, de forma que existe dotación propia de los distintos servicios comunes creados, algunos de los cuales no cumplimentan boletines estadísticos, por lo que la Sección de Estadística del CGPJ no dispone de datos relativos a las posesiones y ceses del personal orgánico que presta servicio en los mismos, y, además, el nuevo sistema tiene la peculiaridad de que un único secretario judicial presta servicio en más de una Unidad de Apoyo Directo. Por ese motivo, si bien se mantiene la información hasta ahora recogida en el informe, es importante destacar los aspectos mencionados a fin de evitar interpretaciones erróneas, pues la calidad de los indicadores elaborados se ha visto afectada.

Los indicadores utilizados son:

**Porcentaje de cobertura por no titulares (PCNT):** número total de días en los que se han ocupado puestos de una determinada categoría por no titulares, dividido por el número efectivos en plantilla de esa categoría multiplicado por 365. Se expresa en tanto por cien.

**Porcentaje de días sin cubrir (PDSC):** número total de días en los que los puestos de una determinada categoría han quedado sin cubrir, dividido por el número efectivos en plantilla de esa categoría multiplicado por 365. Se expresa en tanto por cien.

**Índice de rotación (IR):** número de tomas de posesión, tanto de titulares como de otros, dividido por la plantilla orgánica en la categoría. Mide la estabilidad de la plantilla. Hay que señalar que entre las posesiones se están contabilizando las correspondientes a las primeras producidas tras la creación de un órgano.

El dato de plantilla orgánica que se ha utilizado tiene su origen en información facilitada por el Ministerio de Justicia con referencia al primero de enero de 2016. Los boletines web presentan la plantilla orgánica de cada categoría, pudiendo el órgano plantear su modificación en caso de no ajustarse a la realidad. Para la toma de posesión y los días en los que las plazas han estado vacantes o cubiertas por interino se han utilizado los siguientes bloques de preguntas existentes en los boletines estadísticos:

## 1 PLANTILLA ORGANICA (1)

CARGO	Nº de plazas orgánicas del Juzgado
<b>Magistrados</b>	
<b>Letrados de la administración de justicia</b>	
<b>Cuerpo Gestión Procesal</b>	
<b>Cuerpo Tramitación Procesal</b>	
<b>Cuerpo Auxilio Judicial</b>	

---

(1) Se reseñará el número de plazas que orgánicamente tiene atribuidas el órgano judicial, con independencia de estar cubierta por titular, interino o vacante, no se consignara como plantilla orgánica, los refuerzos que pueda tener atribuidos el órgano judicial.

## 2 VACANTES EXISTENTES EN EL TRIMESTRE (2)

CARGO	Número de plazas vacantes al final del trimestre	Número total de días en el trimestre actual en los que estuvo cubierta la/s plaza/s por interino/s (3) (4) o similares	Número total de días en el trimestre actual en los que estuvo sin cubrir la/s plaza/s por interino/s (2) (4) o similares
<b>Magistrado o Juez</b>	X		
<b>Secretario</b>	X		
<b>Cuerpo Gestión Procesal</b>			
<b>Cuerpo Tramitación Procesal.</b>			
<b>Cuerpo Auxilio Judicial</b>			

(2) Se reseñará el número al final del trimestre, independientemente de las vacantes que haya habido a lo largo del mismo. Tendrá consideración de vacante, la plaza que no se encuentra cubierta por funcionario titular.

No tiene consideración de vacante cuando el funcionario se encuentre en situación de comisión de servicio, enfermedad, licencia sindical, licencia por estudios, etc.

(3) Se reseñará la suma de días en que cualquiera de las plazas de la categoría correspondiente estuvo vacante y cubierta/sin cubrir por interino a lo largo del trimestre, independientemente de que la plaza este o no vacante al final del trimestre.

(4) El cómputo comprenderá los días del trimestre objeto de la estadística (entendiéndose como trimestre natural 90 días.)

**Ejemplo1:**

El órgano tiene 3 oficiales en la plantilla orgánica.

Una plaza ha estado cubierta durante todo el periodo por el titular.

Una segunda plaza ha estado cubierta por el titular hasta 15 días antes del final del periodo, quedando en ese momento vacante y no cubriéndose por interino. Estuvo, por lo tanto 15 días vacante y sin cubrir por interino.

La tercera plaza estuvo vacante y cubierta por interino durante el primer mes. Durante el segundo mes estuvo vacante sin cubrir por interino, y finalmente estuvo cubierta por un titular durante el tercer mes.

Se reseñara: 1 en vacantes al final del periodo.

45, en días vacantes sin cubrir por interino (15 del primer caso más 30 del segundo).

30 en días vacantes cubiertos por interino, correspondientes al tercer caso.

## **Interpretación de los datos**

Tanto en los informes globales por categorías profesionales en los que se resume la información nacional para cada una de ellas por distintos tipos de órganos judiciales, como en los que se han elaborado por tipos de órganos y categoría profesional, desglosando por Tribunales Superiores de Justicia, se presenta la información de dos formas:

- Por medio de una tabla en la que se ofrece el Índice de rotación, el % de días con las plazas vacantes, el % de días con las plazas cubiertas por interinos, y el % de días con las plazas cubiertas por titulares. El movimiento normal de promociones, jubilaciones e ingresos, así como las enfermedades, cursos, etc., hacen que no se pueda alcanzar una situación en la que todas las plazas estén permanentemente cubiertas por titulares, y que estos permanezcan indefinidamente en su plaza. En cualquier caso parece deseable que el Índice de rotación sea lo más pequeño posible, el % de días cubiertos por interinos o sin cubrir lo más pequeño posible, y el % de días cubierto por titulares lo mayor posible.

Por ejemplo, en la tabla:

	Índice de rotación	% días vacantes	% días cubiertos por interinos	% días cubiertos por titulares
Tribunal Superior de Justicia	<b>0,15</b>	<b>0,22%</b>	<b>11,12%</b>	<b>88,66%</b>
Audiencias Provinciales	<b>0,15</b>	<b>0,66%</b>	<b>13,58%</b>	<b>85,76%</b>
Juzgados de lo Contencioso	<b>0,33</b>	<b>0,83%</b>	<b>13,53%</b>	<b>85,65%</b>
Juzgados de lo Social	<b>0,22</b>	<b>1,57%</b>	<b>24,51%</b>	<b>73,92%</b>
Juzgados de Menores	<b>0,38</b>	<b>0,87%</b>	<b>24,24%</b>	<b>74,89%</b>
Juzgados de lo Penal	<b>0,25</b>	<b>1,30%</b>	<b>29,80%</b>	<b>68,91%</b>
Juzgados Violencia contra la Mujer	<b>0,23</b>	<b>1,01%</b>	<b>20,64%</b>	<b>78,35%</b>
Juzgados de lo Mercantil	<b>0,31</b>	<b>0,27%</b>	<b>16,24%</b>	<b>83,49%</b>
Jdos. Instrucción, 1ª				
Instancia e Instrucción y 1ª Instancia	<b>0,20</b>	<b>1,03%</b>	<b>21,44%</b>	<b>77,53%</b>

La peor situación del Índice de rotación correspondería a los Juzgados de Menores, y la mejor a las Audiencias Provinciales y al Tribunal Superior de Justicia. Para el % de días vacantes, la peor situación correspondería a los Juzgados de lo Social, y la mejor al Tribunal Superior de Justicia.

Para el % de días cubiertos por interino, la peor situación se daría en los Juzgados de lo Penal y la mejor en el Tribunal Superior de Justicia.

Finalmente, para el % de días cubiertos por titulares, la mejor situación se daría en los Tribunales Superiores de Justicia, y la peor en los Juzgados de lo Penal.

- Por medio de gráficos en los que se muestran los tipos de órganos (o los TSJ) con el Índice de rotación en la dimensión horizontal y el % de las plazas cubiertas por titulares en la dimensión vertical. En este caso parece que **la situación más deseable será la correspondiente al extremo superior izquierdo**, y por lo tanto cuanto más alejados de ese punto peor será la situación del Tribunal Superior de Justicia, o del tipo de órgano.

En el gráfico:

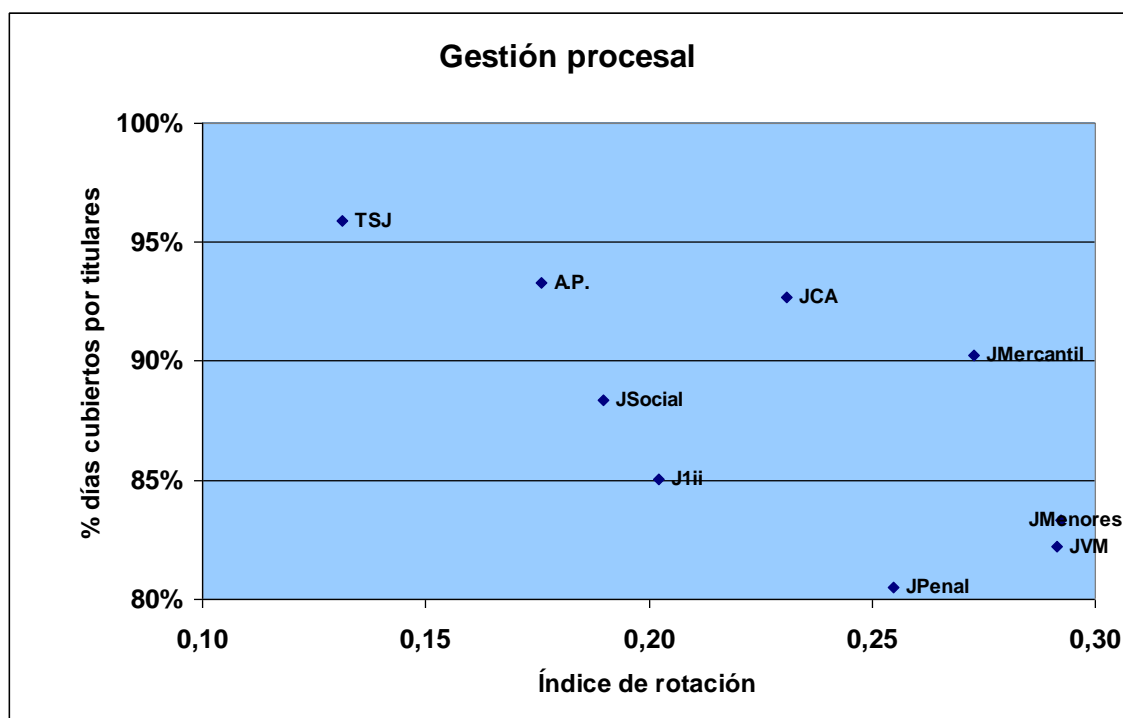

La mejor situación correspondería al Tribunal Superior de Justicia y la peor a los Juzgados de Violencia contra la Mujer.

### Calidad de los datos

Los datos liquidados en los boletines trimestrales en el bloque de Plantilla y personal tienen una calidad mejorable. Aunque los datos que se solicitan son sencillos, se ha observado que los órganos con mayores problemas de personal, es decir aquellos donde es dominante el personal interino y existen más vacantes, son los que tienden a dejar sin cumplimentar este bloque. Se han introducido validaciones para corregirlo, pero todavía es necesario intensificar los esfuerzos para mejorar la calidad. Esto hace que los resultados presentados en este informe se deban manejar con las debidas cautelas. También hay que considerar el impacto, que especialmente para el número de posesiones y ceses en los órganos, han podido tener las actuaciones de los jueces de adscripción territorial.



## **Resumen por tipo de órganos**

## Jueces y magistrados

	Índice de rotación	% días vacantes	% días cubiertos por interinos	% días cubiertos por titulares
<b>Tribunal Superior de Justicia</b>	0,07	0,4%	1,1%	98,5%
<b>Audiencias Provinciales</b>	0,05	0,2%	1,0%	98,8%
<b>Juzgados de lo Contencioso</b>	0,10	0,0%	3,2%	96,8%
<b>Juzgados de lo Social</b>	0,12	0,1%	5,2%	94,7%
<b>Juzgados de Menores</b>	0,02	0,0%	0,9%	99,1%
<b>Juzgados de lo Penal</b>	0,14	0,1%	4,3%	95,6%
<b>Juzgados Violencia contra la Mujer</b>	0,34	0,3%	11,2%	88,5%
<b>Juzgados de lo Mercantil</b>	0,25	0,2%	5,0%	94,9%
<b>Jdos. Instrucción, 1ª Instancia e Instrucción y 1ª Instancia</b>	0,23	0,2%	7,6%	92,3%

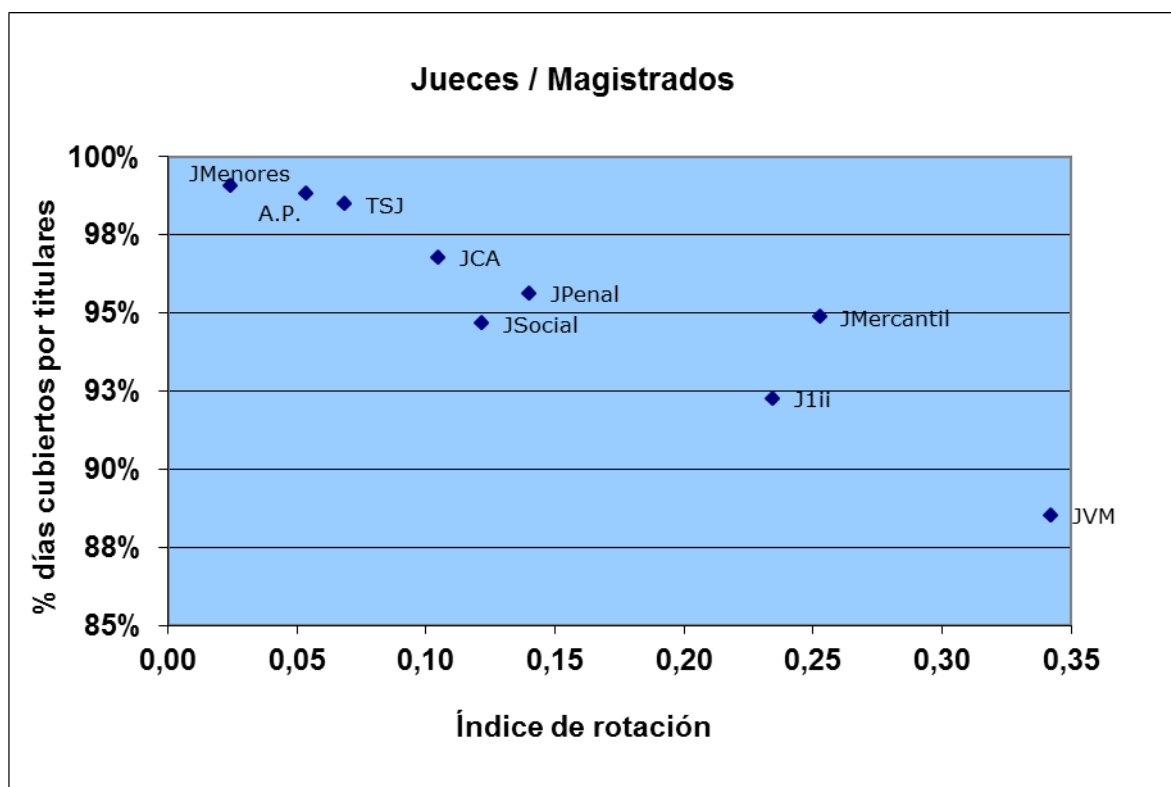

## Letrados de la administración de justicia

	Índice de rotación	% días vacantes	% días cubiertos por interinos	% días cubiertos por titulares
<b>Tribunal Superior de Justicia</b>	0,10	0,3%	4,6%	95,2%
<b>Audiencias Provinciales</b>	0,08	0,1%	3,8%	96,1%
<b>Juzgados de lo Contencioso</b>	0,08	0,0%	3,3%	96,6%
<b>Juzgados de lo Social</b>	0,10	0,7%	5,1%	94,2%
<b>Juzgados de Menores</b>	0,09	0,0%	3,8%	96,2%
<b>Juzgados de lo Penal</b>	0,17	0,5%	10,5%	89,0%
<b>Juzgados Violencia contra la Mujer</b>	0,25	0,6%	24,9%	74,5%
<b>Juzgados de lo Mercantil</b>	0,15	0,1%	4,6%	95,3%
<b>Jdos. Instrucción, 1ª Instancia e Instrucción y 1ª Instancia</b>	0,20	0,3%	14,9%	84,8%

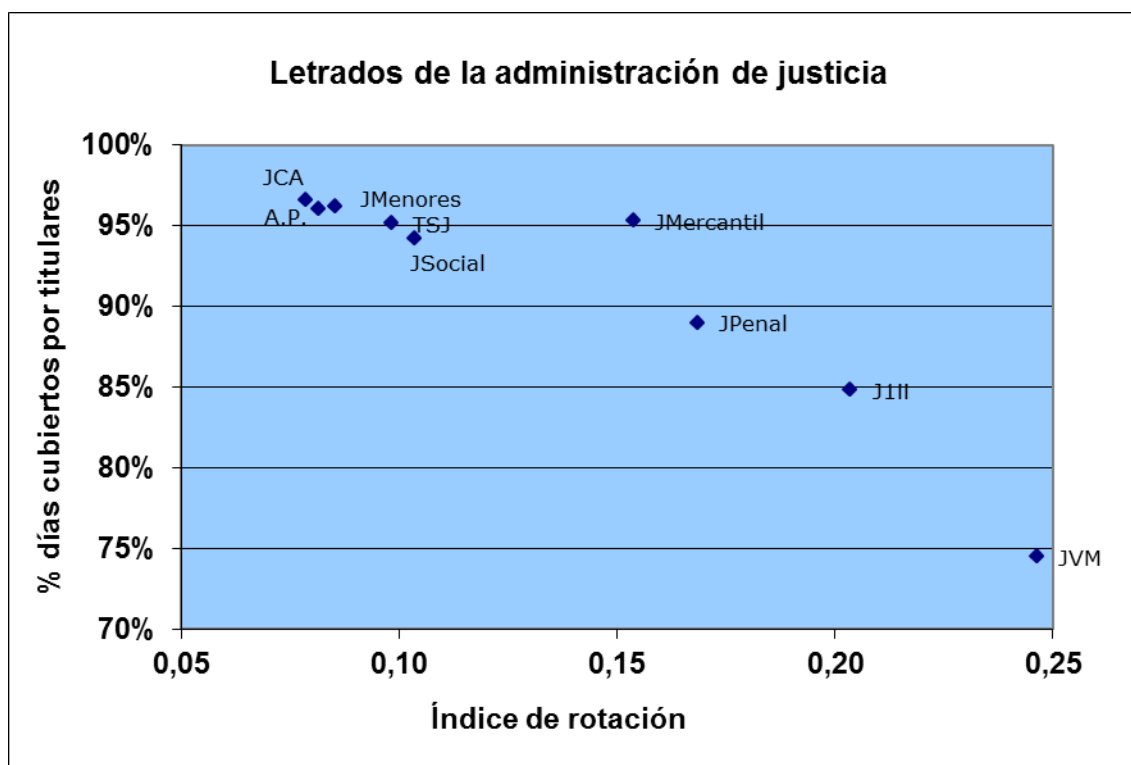

## Gestión procesal

	Índice de rotación	% días vacantes	% días cubiertos por interinos	% días cubiertos por titulares
<b>Tribunal Superior de Justicia</b>	0,03	0,3%	1,5%	98,1%
<b>Audiencias Provinciales</b>	0,08	1,3%	5,8%	92,9%
<b>Juzgados de lo Contencioso</b>	0,13	0,4%	5,7%	93,9%
<b>Juzgados de lo Social</b>	0,14	0,6%	10,6%	88,9%
<b>Juzgados de Menores</b>	0,14	0,5%	7,9%	91,7%
<b>Juzgados de lo Penal</b>	0,14	1,0%	17,6%	81,5%
<b>Juzgados Violencia contra la Mujer</b>	0,13	0,9%	11,8%	87,3%
<b>Juzgados de lo Mercantil</b>	0,11	1,1%	15,7%	83,2%
<b>Jdos. Instrucción, 1ª Instancia e Instrucción y 1ª Instancia</b>	0,13	1,1%	13,0%	86,0%

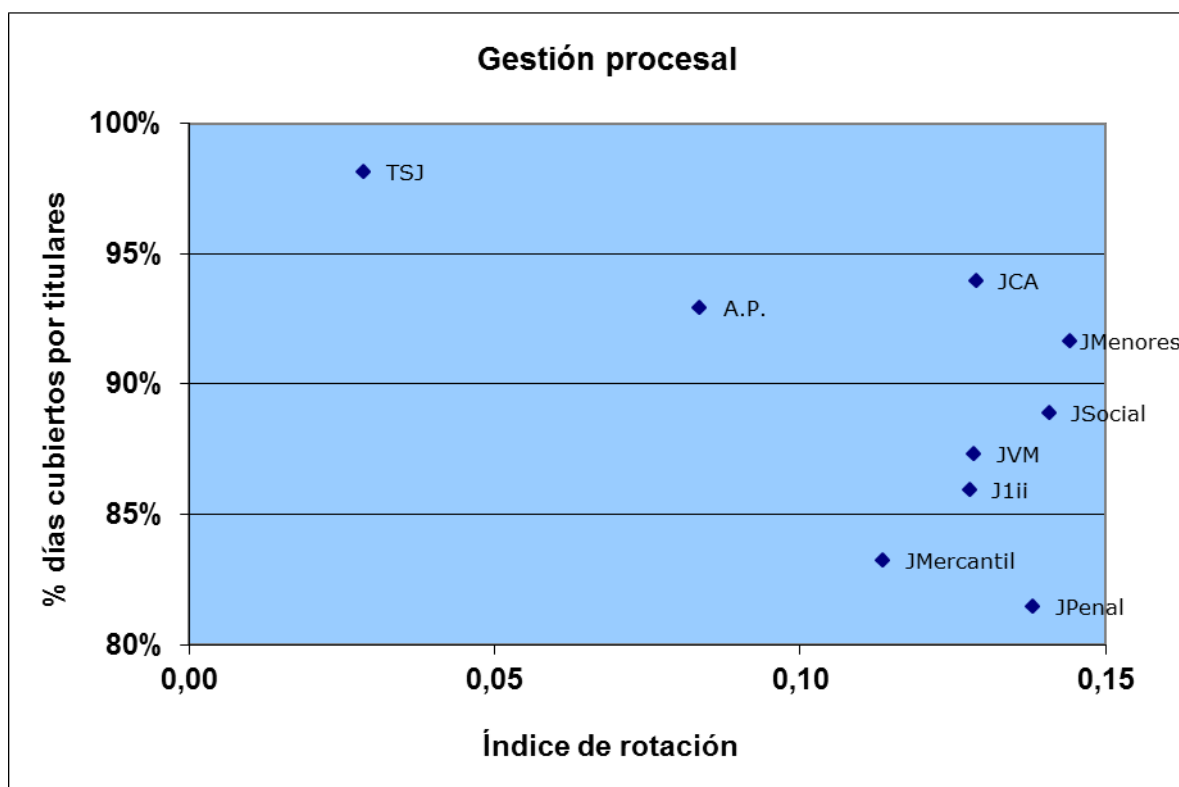

## Tramitación

	Índice de rotación	% días vacantes	% días cubiertos por interinos	% días cubiertos por titulares
<b>Tribunal Superior de Justicia</b>	0,02	0,2%	1,2%	98,6%
<b>Audiencias Provinciales</b>	0,11	1,9%	8,6%	89,5%
<b>Juzgados de lo Contencioso</b>	0,12	1,4%	7,7%	90,9%
<b>Juzgados de lo Social</b>	0,15	0,6%	16,7%	82,7%
<b>Juzgados de Menores</b>	0,13	0,8%	9,9%	89,4%
<b>Juzgados de lo Penal</b>	0,14	1,3%	27,1%	71,7%
<b>Juzgados Violencia contra la Mujer</b>	0,12	1,0%	12,8%	86,2%
<b>Juzgados de lo Mercantil</b>	0,11	1,2%	28,5%	70,3%
<b>Jdos. Instrucción, 1ª Instancia e Instrucción y 1ª Instancia</b>	0,12	1,1%	17,0%	82,0%

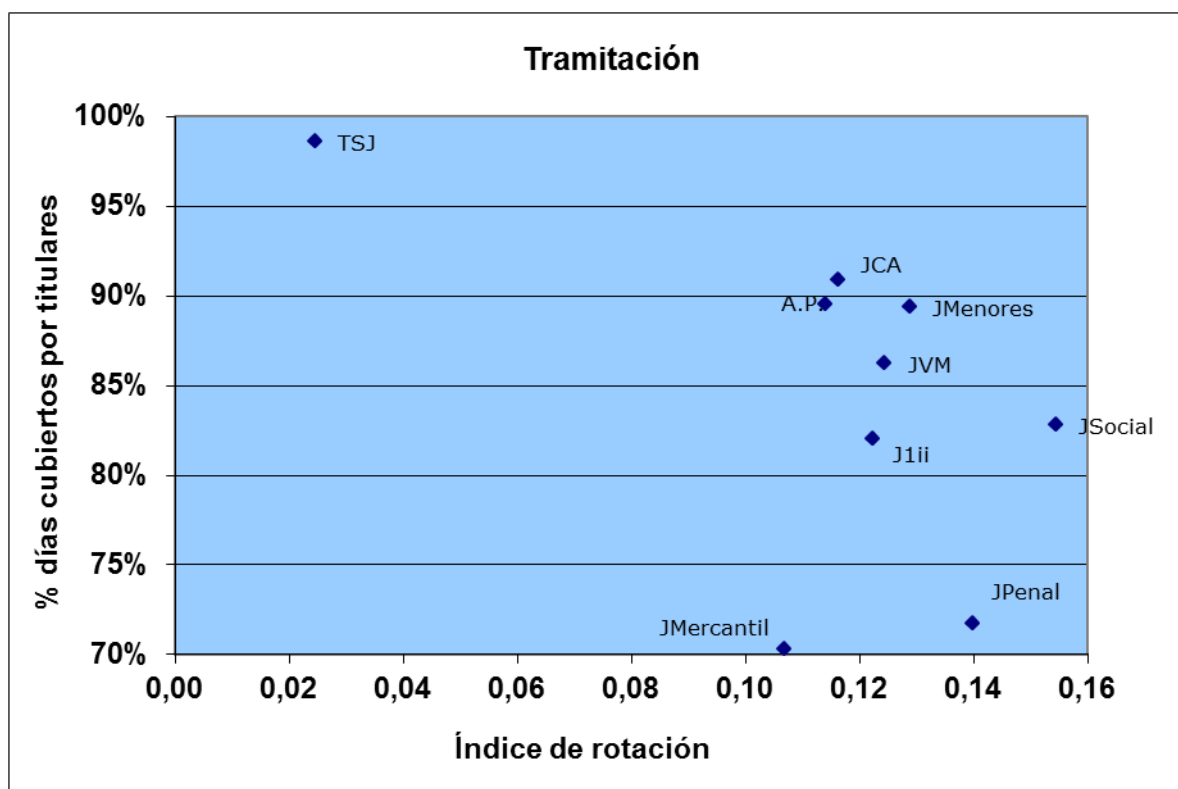

## Auxilio

	Índice de rotación	% días vacantes	% días cubiertos por interinos	% días cubiertos por titulares
<b>Tribunal Superior de Justicia</b>	0,03	0,6%	3,4%	96,0%
<b>Audiencias Provinciales</b>	0,12	1,3%	19,9%	78,8%
<b>Juzgados de lo Contencioso</b>	0,13	0,6%	20,8%	78,6%
<b>Juzgados de lo Social</b>	0,13	0,3%	35,5%	64,3%
<b>Juzgados de Menores</b>	0,12	0,9%	22,9%	76,1%
<b>Juzgados de lo Penal</b>	0,12	1,3%	36,3%	62,3%
<b>Juzgados Violencia contra la Mujer</b>	0,10	0,8%	19,0%	80,2%
<b>Juzgados de lo Mercantil</b>	0,12	0,4%	37,6%	61,9%
<b>Jdos. Instrucción, 1ª Instancia e Instrucción y 1ª Instancia</b>	0,09	0,7%	24,8%	74,6%

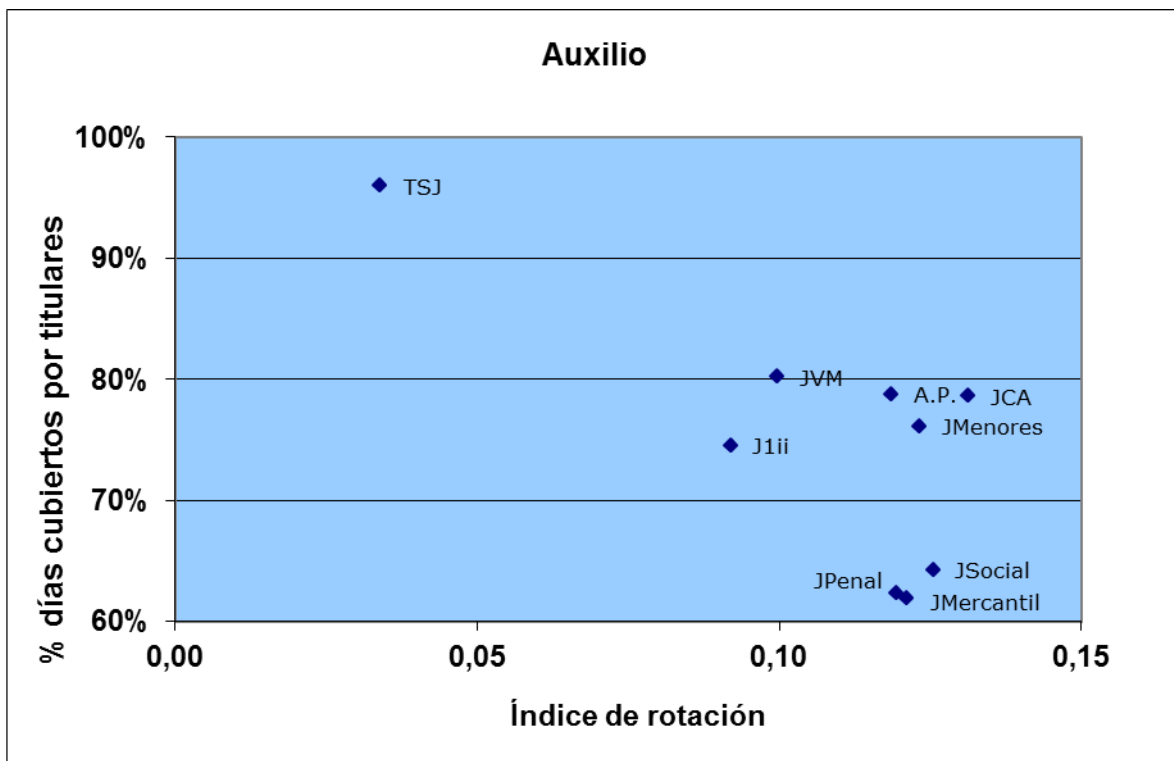

## **Juzgados de Instrucción, Primera Instancia e Instrucción y Primera Instancia<sup>5</sup>**

---

<sup>5</sup> En todos los apartados siguientes se han utilizado las siguientes abreviaturas para representar a los Tribunales Superiores de Justicia: Andalucía, And; Aragón, Ara; Asturias, Ast; Baleares, Bal; Canarias, Can; Castilla y León, CyL; Castilla la Mancha, CM; Cantabria, Ctb; Cataluña, CAT; Extremadura, Ex; Galicia, Gal; Madrid, Mad; Murcia, Mu; Navarra, Nav; País Vasco, PV; Rioja, Rio; España, Esp.

## Juzgados de Instrucción, Primera Instancia e Instrucción y Primera Instancia

### Jueces/magistrados

	Índice de rotación	% días vacantes	% días cubiertos por interinos	% días cubiertos por titulares
Andalucía	0,20	0,2%	5,3%	94,5%
Aragón	0,21	0,4%	6,0%	93,6%
Asturias	0,10	0,0%	1,1%	98,9%
Baleares	0,23	0,1%	9,9%	90,0%
Canarias	0,38	0,2%	11,5%	88,3%
Cantabria	0,23	0,0%	6,1%	93,9%
Castilla y León	0,18	0,0%	7,4%	92,6%
Castilla-La Mancha	0,35	0,3%	10,4%	89,3%
Cataluña	0,38	0,2%	12,7%	87,1%
Valencia	0,13	0,0%	8,3%	91,7%
Extremadura	0,39	0,0%	14,6%	85,4%
Galicia	0,17	0,1%	7,5%	92,3%
Madrid	0,16	0,2%	3,0%	96,8%
Murcia	0,28	0,0%	6,7%	93,3%
Navarra	0,16	0,0%	1,6%	98,4%
País Vasco	0,18	0,3%	4,7%	94,9%
La Rioja	0,20	0,3%	9,2%	90,5%
<b>España</b>	<b>0,23</b>	<b>0,2%</b>	<b>7,6%</b>	<b>92,3%</b>

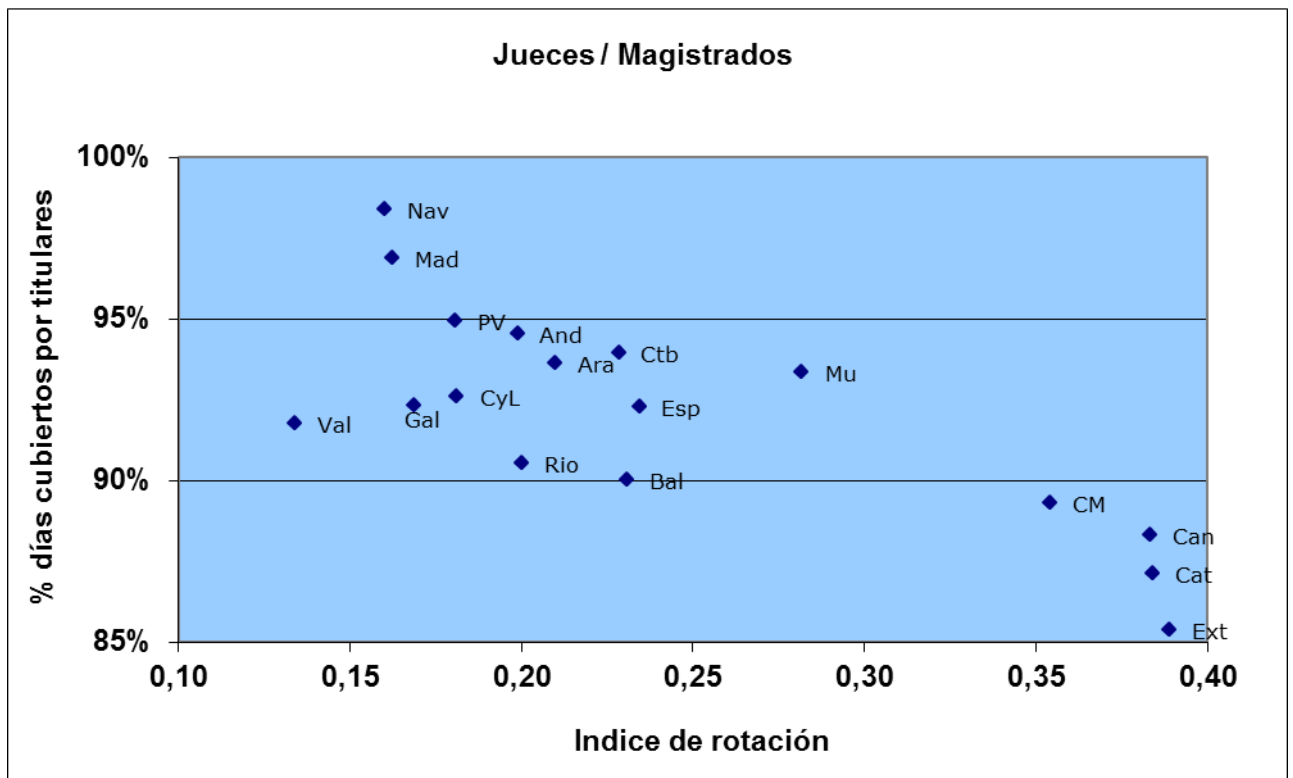



## Juzgados de Instrucción, Primera Instancia e Instrucción y Primera Instancia

### Letrados de la administración de justicia

	Índice de rotación	% días vacantes	% días cubiertos por interinos	% días cubiertos por titulares
Andalucía	0,22	0,5%	11,5%	88,0%
Aragón	0,18	0,4%	10,1%	89,5%
Asturias	0,17	0,1%	4,1%	95,8%
Baleares	0,12	0,1%	13,9%	86,0%
Canarias	0,20	0,4%	24,8%	74,7%
Cantabria	0,20	0,3%	15,7%	84,0%
Castilla y León	0,25	0,0%	8,4%	91,5%
Castilla-La Mancha	0,32	0,4%	18,5%	81,1%
Cataluña	0,17	0,3%	25,7%	74,0%
Valencia	0,19	0,3%	14,5%	85,2%
Extremadura	0,31	0,0%	14,4%	85,6%
Galicia	0,21	0,3%	19,5%	80,2%
Madrid	0,19	0,4%	5,7%	93,9%
Murcia	0,28	0,0%	7,5%	92,5%
Navarra	0,12	0,3%	14,1%	85,5%
País Vasco	0,16	0,4%	17,1%	82,5%
La Rioja	0,00	0,0%	21,0%	79,0%
<b>España</b>	<b>0,20</b>	<b>0,3%</b>	<b>14,9%</b>	<b>84,8%</b>

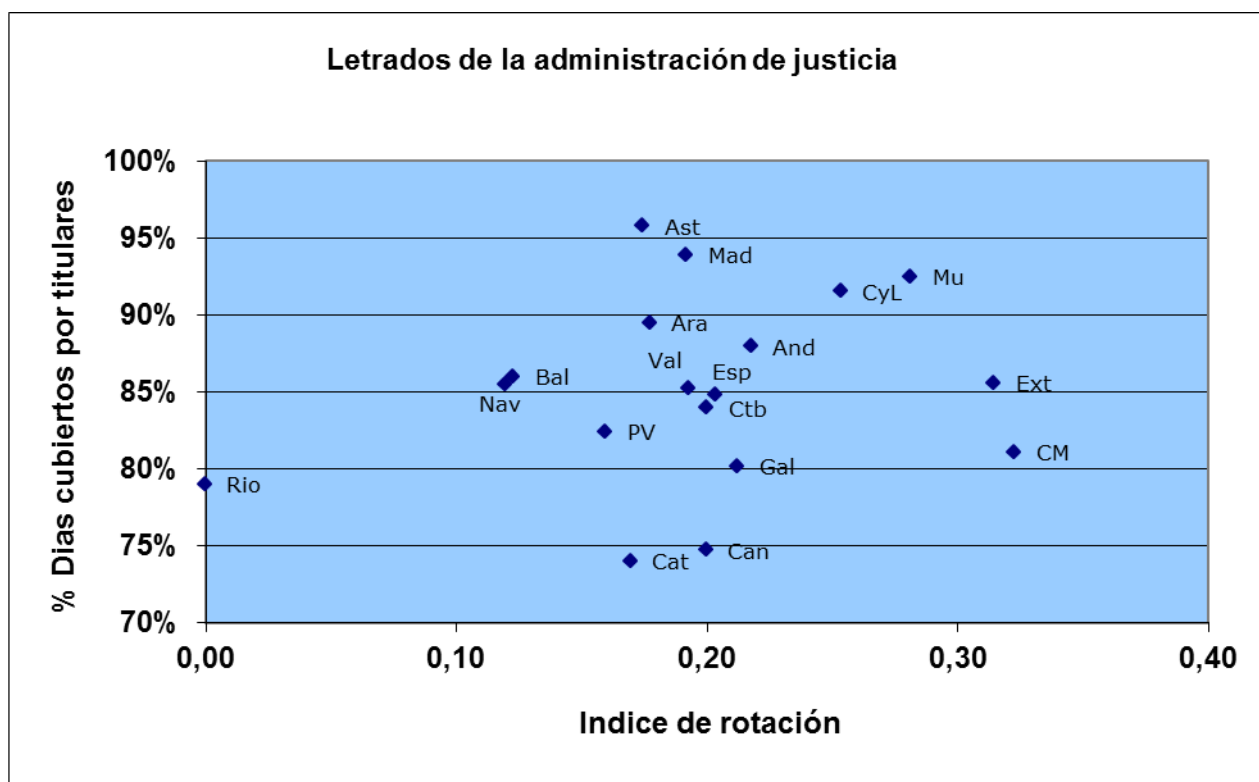

## Juzgados de Instrucción, Primera Instancia e Instrucción y Primera Instancia

### Gestión procesal

	Índice de rotación	% días vacantes	% días cubiertos por interinos	% días cubiertos por titulares
Andalucía	0,12	1,1%	8,0%	90,9%
Aragón	0,16	0,3%	6,4%	93,3%
Asturias	0,14	0,4%	4,9%	94,7%
Baleares	0,09	0,4%	29,9%	69,7%
Canarias	0,12	0,7%	16,9%	82,4%
Cantabria	0,14	0,0%	3,0%	97,0%
Castilla y León	0,08	0,4%	3,3%	96,3%
Castilla-La Mancha	0,10	0,1%	16,0%	83,9%
Cataluña	0,16	2,0%	21,7%	76,3%
Valencia	0,14	0,9%	11,0%	88,1%
Extremadura	0,08	0,2%	13,5%	86,3%
Galicia	0,12	0,8%	4,9%	94,3%
Madrid	0,15	1,5%	13,4%	85,1%
Murcia	0,07	0,1%	3,6%	96,3%
Navarra	0,20	0,3%	16,6%	83,2%
País Vasco	0,07	0,4%	20,5%	79,1%
La Rioja	0,03	0,4%	5,6%	94,0%
<b>España</b>	<b>0,13</b>	<b>1,1%</b>	<b>13,0%</b>	<b>86,0%</b>

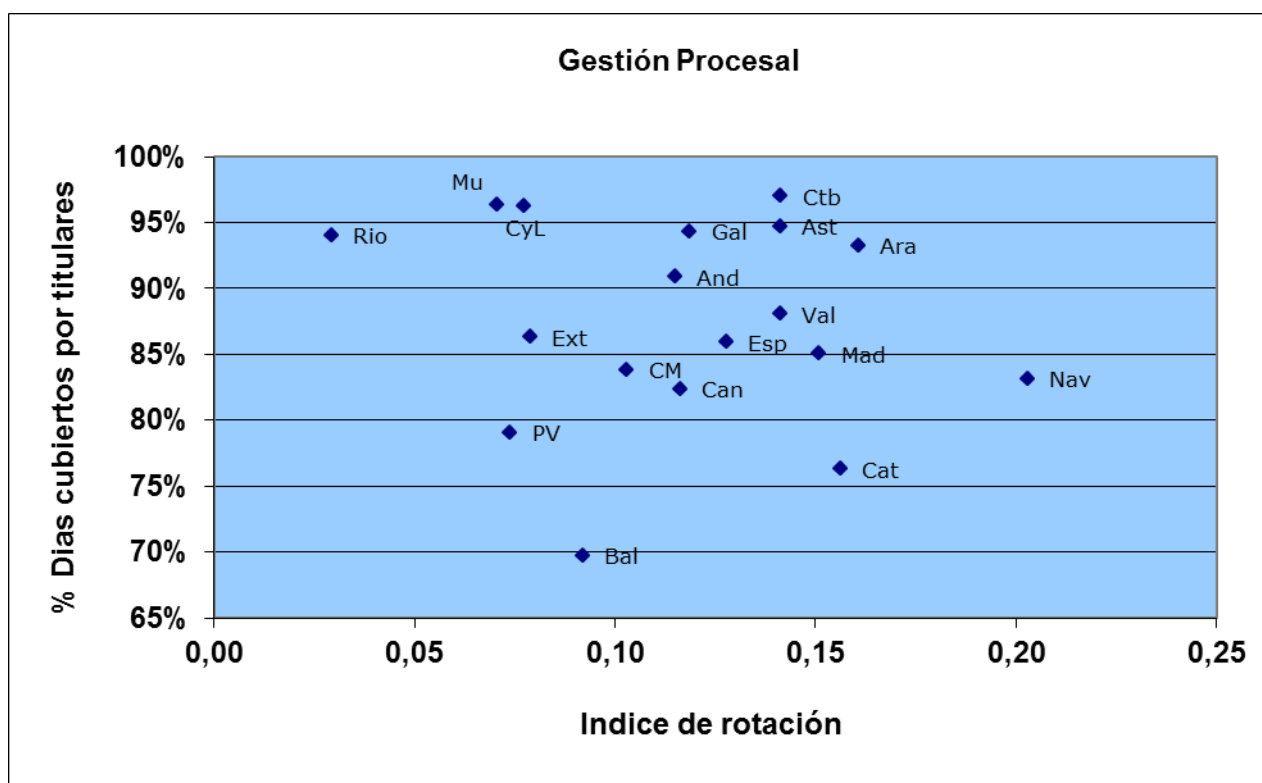

## Juzgados de Instrucción, Primera Instancia e Instrucción y Primera Instancia

### Tramitación

	Índice de rotación	% días vacantes	% días cubiertos por interinos	% días cubiertos por titulares
Andalucía	0,10	1,0%	6,4%	92,7%
Aragón	0,16	0,6%	11,6%	87,8%
Asturias	0,14	0,3%	7,3%	92,4%
Baleares	0,08	0,8%	34,8%	64,4%
Canarias	0,15	0,8%	25,0%	74,2%
Cantabria	0,21	0,2%	10,7%	89,1%
Castilla y León	0,13	0,4%	5,6%	93,9%
Castilla-La Mancha	0,13	0,6%	21,9%	77,6%
Cataluña	0,14	1,6%	26,4%	71,9%
Valencia	0,09	0,9%	13,1%	86,1%
Extremadura	0,11	0,7%	19,7%	79,6%
Galicia	0,08	0,6%	5,4%	93,9%
Madrid	0,16	1,8%	26,0%	72,2%
Murcia	0,06	0,3%	6,0%	93,7%
Navarra	0,14	1,7%	22,3%	76,0%
País Vasco	0,08	0,2%	21,1%	78,7%
La Rioja	0,17	2,2%	24,4%	73,4%
<b>España</b>	<b>0,12</b>	<b>1,1%</b>	<b>17,0%</b>	<b>82,0%</b>

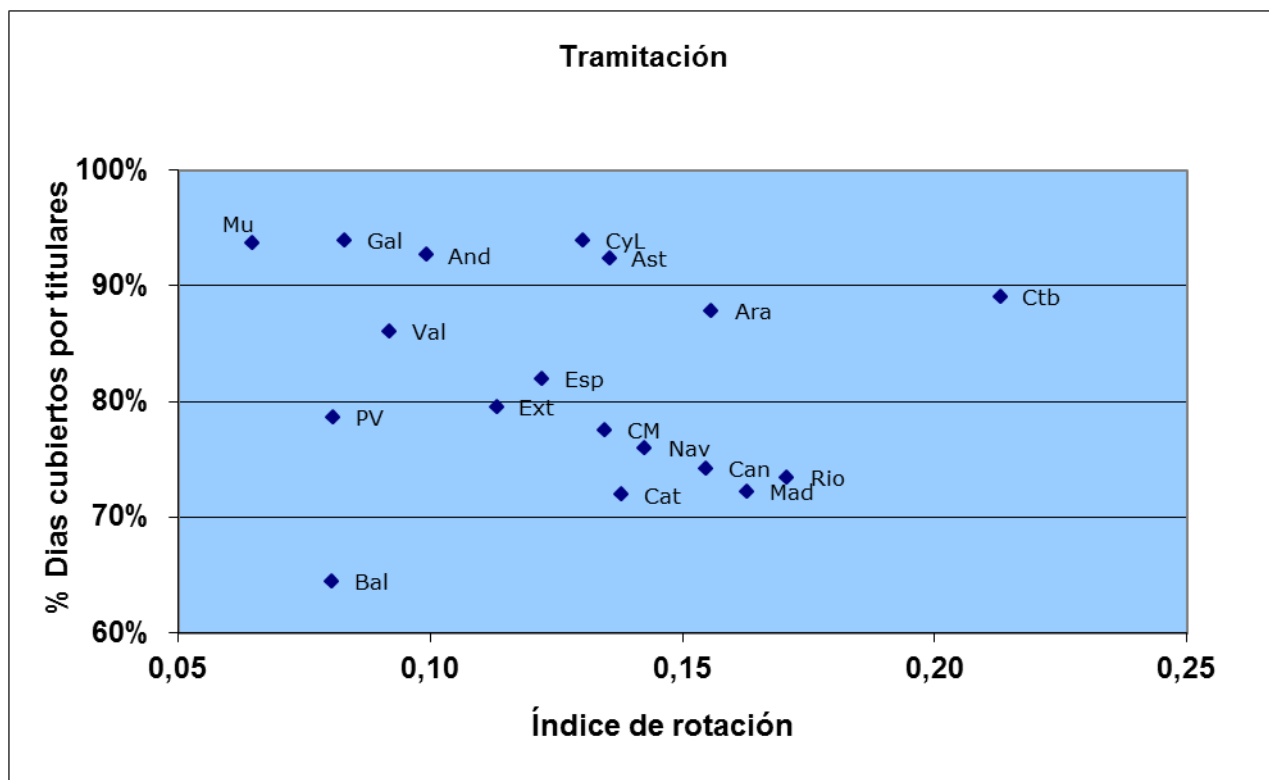

## Juzgados de Instrucción, Primera Instancia e Instrucción y Primera Instancia

### Auxilio

	Índice de rotación	% días vacantes	% días cubiertos por interinos	% días cubiertos por titulares
Andalucía	0,08	0,8%	12,1%	87,0%
Aragón	0,06	0,3%	17,1%	82,6%
Asturias	0,16	0,5%	10,5%	89,0%
Baleares	0,08	0,2%	38,7%	61,1%
Canarias	0,10	0,4%	38,1%	61,5%
Cantabria	0,21	0,6%	23,4%	76,0%
Castilla y León	0,10	0,3%	11,6%	88,1%
Castilla-La Mancha	0,14	0,1%	37,7%	62,2%
Cataluña	0,09	0,9%	36,7%	62,4%
Valencia	0,07	0,7%	19,4%	79,9%
Extremadura	0,09	0,7%	35,0%	64,3%
Galicia	0,06	0,5%	6,0%	93,4%
Madrid	0,11	0,8%	30,9%	68,3%
Murcia	0,08	0,7%	16,7%	82,6%
Navarra	0,06	0,0%	39,5%	60,5%
País Vasco	0,05	0,0%	15,8%	84,2%
La Rioja	0,05	1,1%	53,2%	45,7%
<b>España</b>	<b>0,09</b>	<b>0,7%</b>	<b>24,8%</b>	<b>74,6%</b>

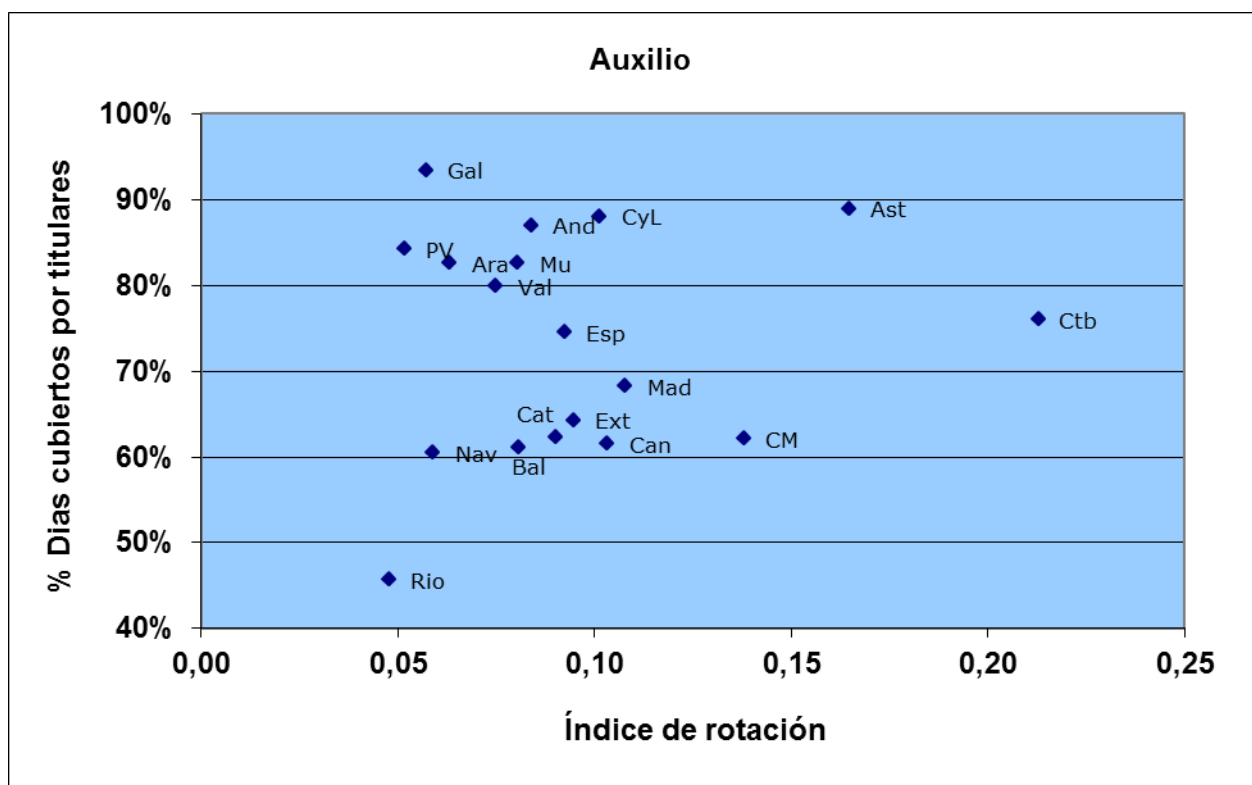

## **Juzgados de lo Penal**

## Juzgados de lo Penal

### Magistrados

	Índice de rotación	% días vacantes	% días cubiertos por interinos	% días cubiertos por titulares
Andalucía	0,15	0,0%	4,0%	96,0%
Aragón	0,17	0,0%	2,8%	97,2%
Asturias	0,00	0,0%	0,0%	100,0%
Baleares	0,25	0,2%	6,0%	93,8%
Canarias	0,24	0,1%	3,0%	96,9%
Cantabria	0,00	0,0%	0,0%	100,0%
Castilla y León	0,18	0,0%	5,4%	94,6%
Castilla-La Mancha	0,08	0,0%	0,6%	99,4%
Cataluña	0,21	0,2%	7,7%	92,1%
Valencia	0,07	0,4%	5,7%	93,9%
Extremadura	0,13	0,0%	0,0%	100,0%
Galicia	0,00	0,0%	1,2%	98,8%
Madrid	0,09	0,0%	3,0%	97,0%
Murcia	0,18	0,0%	0,0%	100,0%
Navarra	0,00	0,0%	0,0%	100,0%
País Vasco	0,13	0,0%	9,1%	90,9%
La Rioja	1,00	0,0%	0,1%	99,9%
<b>España</b>	<b>0,14</b>	<b>0,1%</b>	<b>4,3%</b>	<b>95,6%</b>

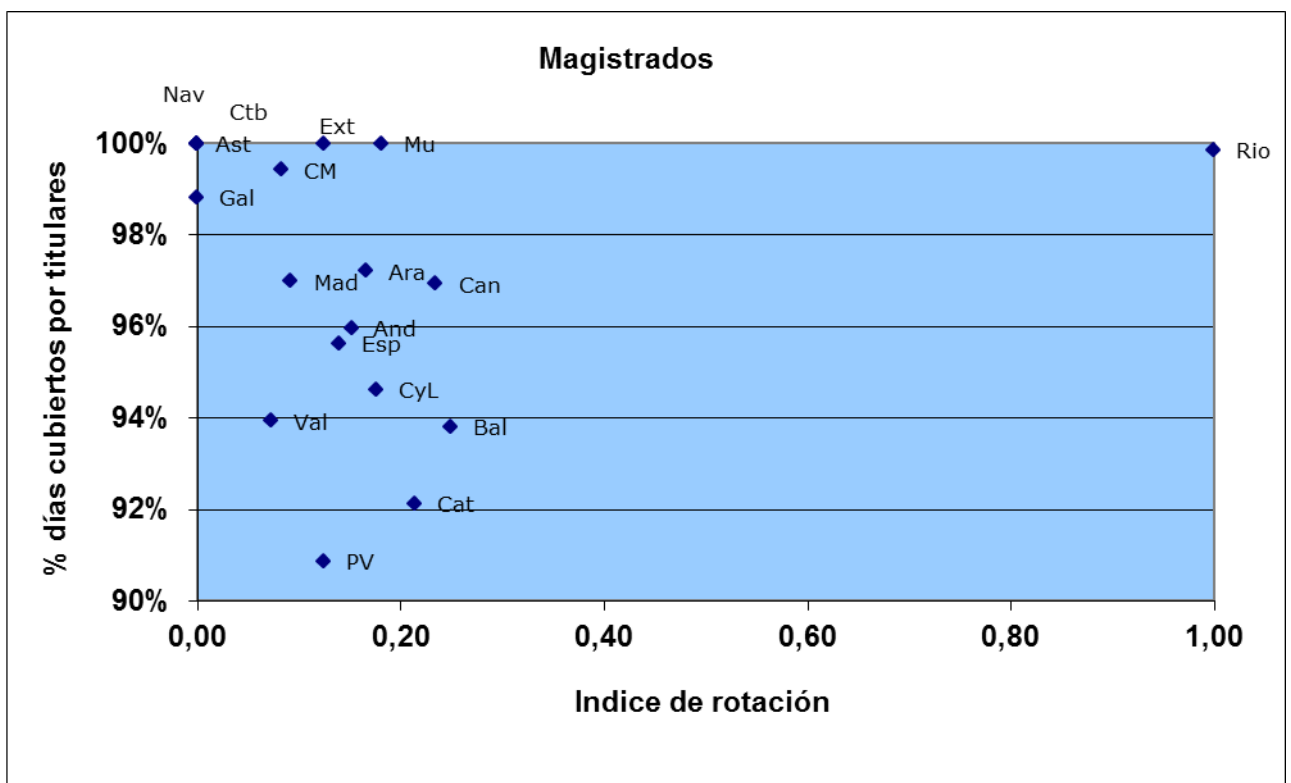

## Juzgados de lo Penal

### Letrados de la administración de justicia

	Índice de rotación	% días vacantes	% días cubiertos por interinos	% días cubiertos por titulares
<b>Andalucía</b>	0,21	0,5%	7,6%	91,9%
<b>Aragón</b>	0,42	0,0%	7,9%	92,1%
<b>Asturias</b>	0,20	0,0%	0,0%	100,0%
<b>Baleares</b>	0,08	6,2%	10,3%	83,6%
<b>Canarias</b>	0,29	1,2%	30,7%	68,1%
<b>Cantabria</b>	0,40	2,2%	2,2%	95,6%
<b>Castilla y León</b>	0,35	0,0%	14,5%	85,5%
<b>Castilla-La Mancha</b>	0,17	0,0%	10,7%	89,3%
<b>Cataluña</b>	0,19	0,1%	22,4%	77,5%
<b>Valencia</b>	0,07	0,2%	7,6%	92,2%
<b>Extremadura</b>	0,13	0,0%	6,2%	93,8%
<b>Galicia</b>	0,00	0,0%	1,0%	99,0%
<b>Madrid</b>	0,13	0,4%	7,6%	91,9%
<b>Murcia</b>	0,18	0,0%	1,5%	98,5%
<b>Navarra</b>	0,20	0,0%	3,3%	96,7%
<b>País Vasco</b>	0,00	0,0%	0,0%	100,0%
<b>La Rioja</b>	0,00	0,0%	0,0%	100,0%
<b>España</b>	<b>0,17</b>	<b>0,46%</b>	<b>10,5%</b>	<b>89,0%</b>

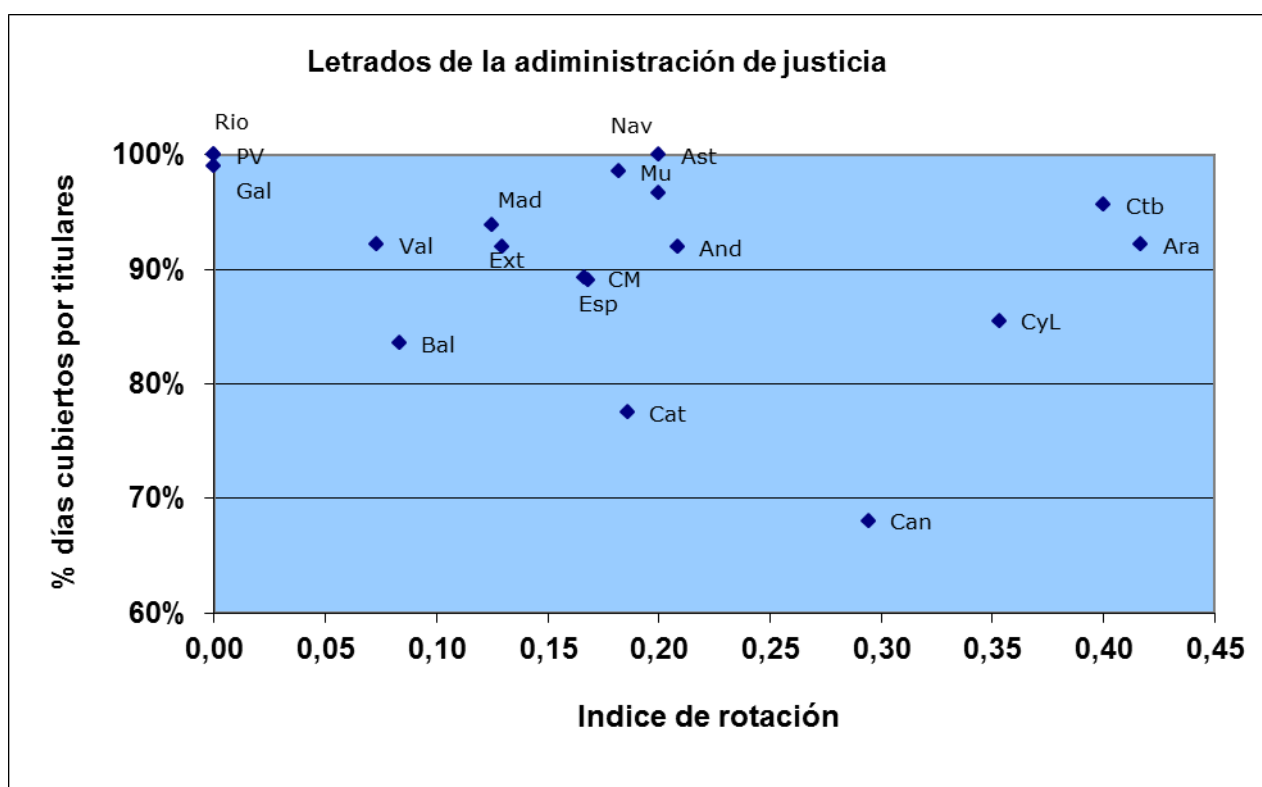

## Juzgados de lo Penal

### Gestión procesal

	Índice de rotación	% días vacantes	% días cubiertos por interinos	% días cubiertos por titulares
<b>Andalucía</b>	0,18	1,6%	14,0%	84,5%
<b>Aragón</b>	0,04	0,3%	1,3%	98,4%
<b>Asturias</b>	0,10	0,2%	2,9%	96,9%
<b>Baleares</b>	0,09	5,4%	30,2%	64,4%
<b>Canarias</b>	0,08	0,0%	25,6%	74,4%
<b>Cantabria</b>	0,10	0,1%	1,9%	98,0%
<b>Castilla y León</b>	0,07	0,0%	1,7%	98,3%
<b>Castilla-La Mancha</b>	0,10	0,0%	9,4%	90,6%
<b>Cataluña</b>	0,14	0,9%	33,5%	65,6%
<b>Valencia</b>	0,15	0,6%	16,7%	82,7%
<b>Extremadura</b>	0,08	0,0%	6,2%	93,8%
<b>Galicia</b>	0,12	0,3%	4,9%	94,8%
<b>Madrid</b>	0,21	1,6%	17,5%	80,8%
<b>Murcia</b>	0,06	0,0%	12,3%	87,7%
<b>Navarra</b>	0,20	0,3%	41,6%	58,1%
<b>País Vasco</b>	0,08	0,0%	16,7%	83,3%
<b>La Rioja</b>	0,00	0,0%	0,0%	100,0%
<b>España</b>	<b>0,14</b>	<b>1,0%</b>	<b>17,6%</b>	<b>81,5%</b>

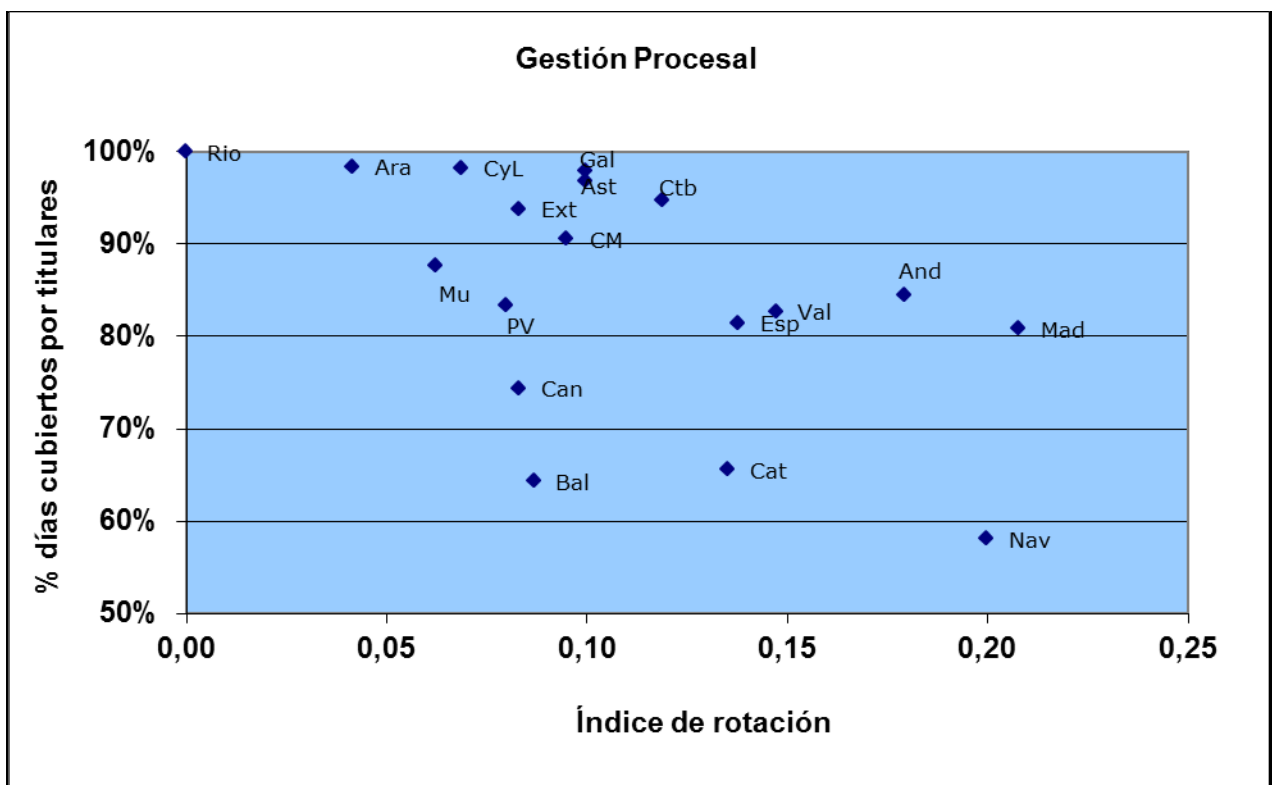



## Juzgados de lo Penal

### Tramitación

	Índice de rotación	% días vacantes	% días cubiertos por interinos	% días cubiertos por titulares
Andalucía	0,12	1,4%	20,1%	78,5%
Aragón	0,08	0,0%	9,6%	90,4%
Asturias	0,09	0,1%	3,2%	96,7%
Baleares	0,07	5,7%	28,2%	66,0%
Canarias	0,07	0,7%	33,6%	65,7%
Cantabria	0,12	0,7%	5,4%	93,9%
Castilla y León	0,22	0,0%	6,9%	93,1%
Castilla-La Mancha	0,05	0,2%	7,0%	92,8%
Cataluña	0,18	1,7%	43,0%	55,3%
Valencia	0,12	0,6%	21,2%	78,2%
Extremadura	0,11	0,0%	18,7%	81,3%
Galicia	0,17	1,8%	7,4%	90,8%
Madrid	0,15	1,4%	42,9%	55,7%
Murcia	0,17	0,3%	9,6%	90,1%
Navarra	0,26	0,4%	53,8%	45,8%
País Vasco	0,23	1,2%	22,9%	75,9%
La Rioja	0,13	6,2%	27,8%	66,1%
<b>España</b>	<b>0,14</b>	<b>1,3%</b>	<b>27,1%</b>	<b>71,7%</b>

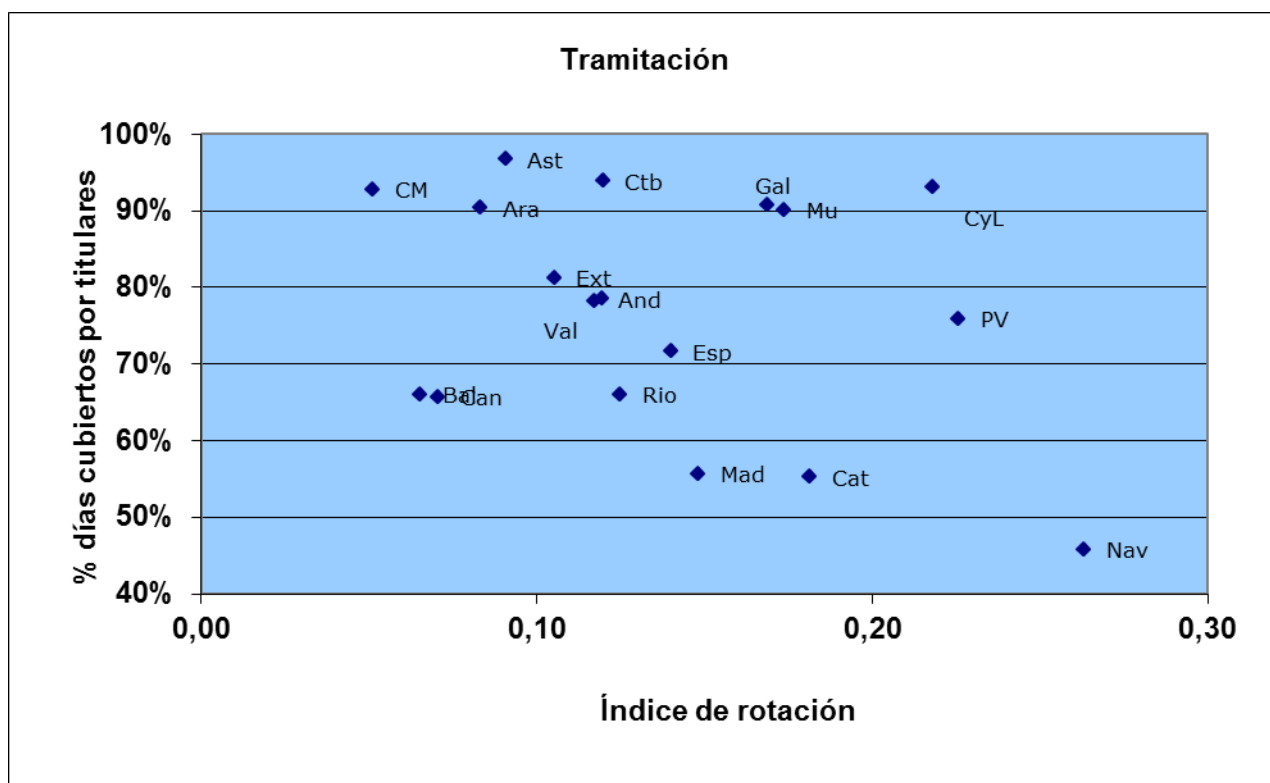

## Juzgados de lo Penal

### Auxilio

	Índice de rotación	% días vacantes	% días cubiertos por interinos	% días cubiertos por titulares
Andalucía	0,14	1,5%	29,5%	69,0%
Aragón	0,17	1,1%	9,3%	89,6%
Asturias	0,10	0,1%	9,7%	90,2%
Baleares	0,05	2,4%	40,0%	57,6%
Canarias	0,06	0,9%	43,7%	55,4%
Cantabria	0,00	0,0%	37,0%	63,0%
Castilla y León	0,13	2,2%	5,1%	92,8%
Castilla-La Mancha	0,33	1,3%	23,5%	75,2%
Cataluña	0,11	1,0%	51,9%	47,1%
Valencia	0,13	0,4%	38,7%	60,9%
Extremadura	0,13	0,0%	4,1%	95,9%
Galicia	0,05	3,0%	8,5%	88,5%
Madrid	0,13	1,7%	52,7%	45,6%
Murcia	0,13	2,7%	62,0%	35,3%
Navarra	0,44	0,5%	73,9%	25,7%
País Vasco	0,06	0,9%	48,4%	50,7%
La Rioja	0,00	0,0%	30,9%	69,1%
<b>España</b>	<b>0,12</b>	<b>1,3%</b>	<b>36,3%</b>	<b>62,3%</b>

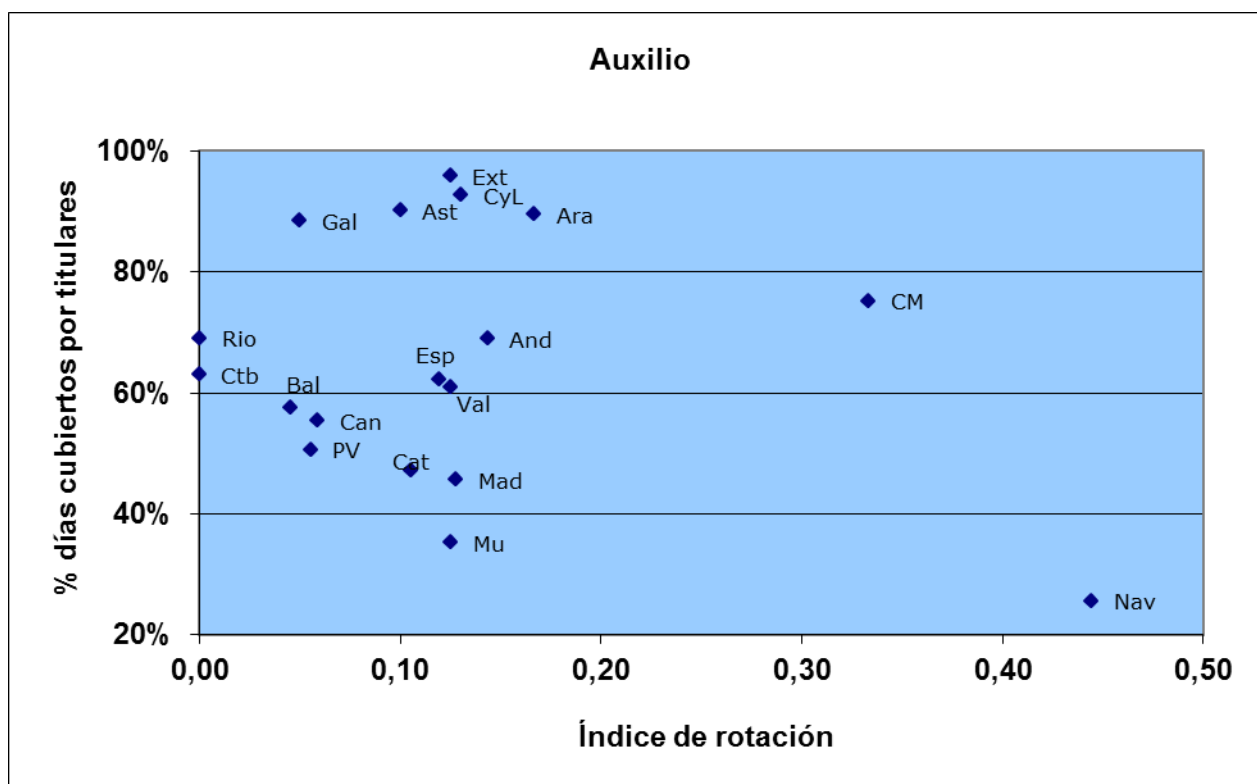

## **Juzgados de lo Social**

## Juzgados de lo Social

### Magistrados

	Índice de rotación	% días vacantes	% días cubiertos por interinos	% días cubiertos por titulares
Andalucía	0,20	0,0%	3,1%	96,9%
Aragón	0,11	0,0%	9,3%	90,7%
Asturias	0,08	0,0%	6,3%	93,7%
Baleares	0,00	1,0%	1,7%	97,3%
Canarias	0,29	0,5%	15,4%	84,1%
Cantabria	0,00	0,0%	4,6%	95,4%
Castilla y León	0,14	0,1%	8,1%	91,7%
Castilla-La Mancha	0,17	6,8%	8,1%	85,1%
Cataluña	0,05	0,4%	6,3%	93,2%
Valencia	0,06	0,0%	2,5%	97,5%
Extremadura	0,29	0,2%	6,3%	93,5%
Galicia	0,08	0,8%	3,7%	95,5%
Madrid	0,16	0,0%	4,0%	96,0%
Murcia	0,00	0,0%	0,0%	100,0%
Navarra	0,00	0,0%	0,0%	100,0%
País Vasco	0,10	0,0%	5,0%	95,0%
La Rioja	0,00	0,0%	0,0%	100,0%
<b>España</b>	<b>0,12</b>	<b>0,1%</b>	<b>5,2%</b>	<b>94,7%</b>

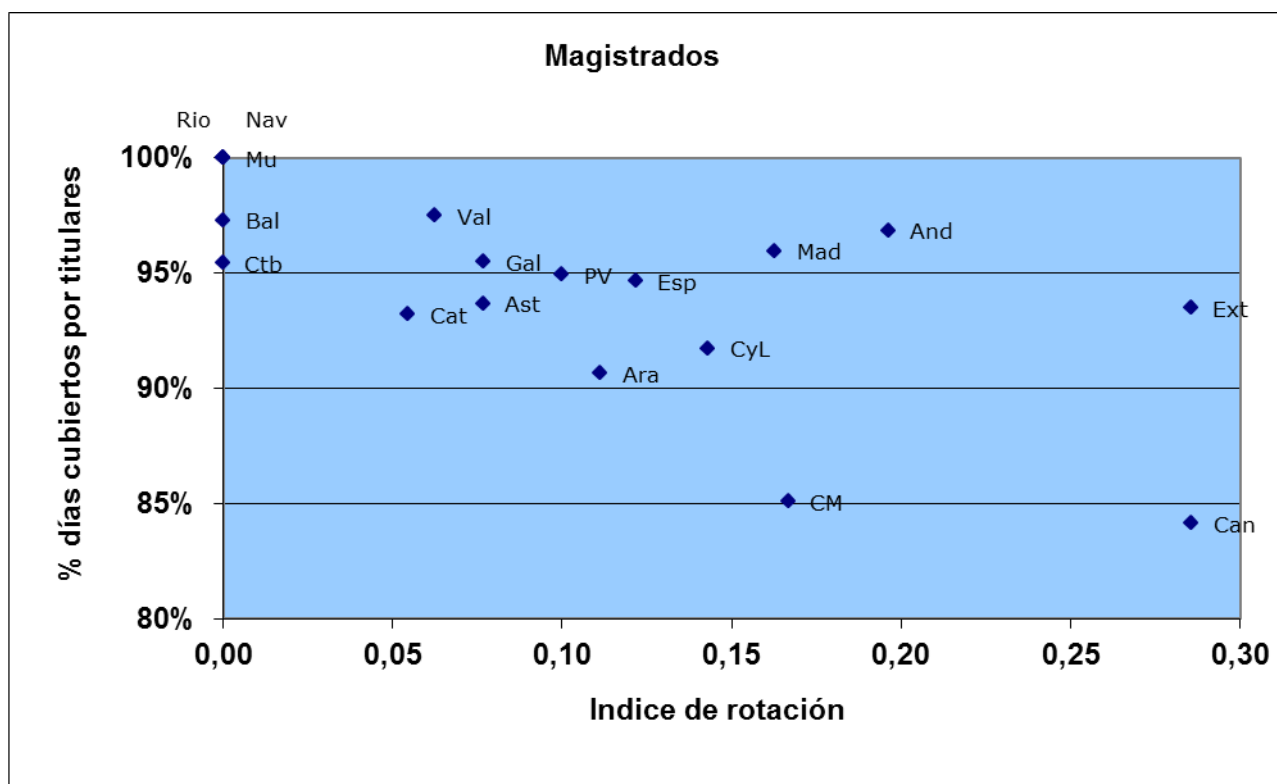

## Juzgados de lo Social

### Letrados de la administración de justicia

	Índice de rotación	% días vacantes	% días cubiertos por interinos	% días cubiertos por titulares
Andalucía	0,18	0,3%	6,8%	92,9%
Aragón	0,00	0,0%	0,0%	100,0%
Asturias	0,00	0,0%	0,0%	100,0%
Baleares	0,17	0,0%	0,0%	100,0%
Canarias	0,00	0,0%	1,2%	98,8%
Cantabria	0,00	0,0%	2,1%	97,9%
Castilla y León	0,10	0,0%	5,5%	94,5%
Castilla-La Mancha	0,08	0,0%	8,2%	91,8%
Cataluña	0,21	0,9%	9,0%	90,2%
Valencia	0,06	0,3%	4,4%	95,4%
Extremadura	0,00	0,0%	0,0%	100,0%
Galicia	0,04	0,0%	3,1%	96,9%
Madrid	0,05	0,1%	4,3%	95,6%
Murcia	0,00	0,0%	0,0%	100,0%
Navarra	0,00	0,0%	0,0%	100,0%
País Vasco	0,25	0,0%	9,9%	90,1%
La Rioja	0,00	0,0%	0,0%	100,0%
<b>España</b>	<b>0,10</b>	<b>0,7%</b>	<b>5,1%</b>	<b>94,2%</b>

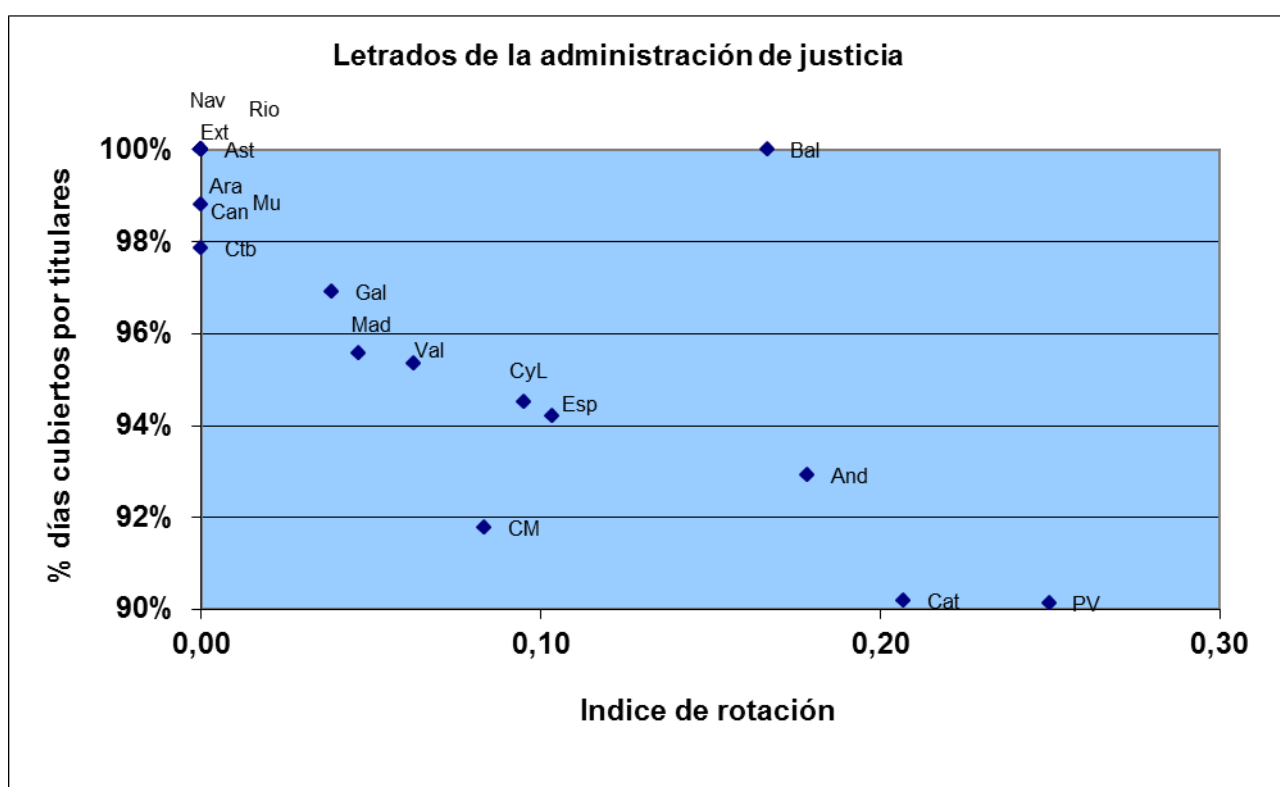

## Juzgados de lo Social

### Gestión procesal

	Índice de rotación	% días vacantes	% días cubiertos por interinos	% días cubiertos por titulares
<b>Andalucía</b>	0,13	0,8%	8,8%	90,4%
<b>Aragón</b>	0,28	0,5%	8,0%	91,5%
<b>Asturias</b>	0,08	0,7%	6,3%	93,0%
<b>Baleares</b>	0,08	0,2%	9,2%	90,5%
<b>Canarias</b>	0,07	0,0%	9,8%	90,1%
<b>Cantabria</b>	0,09	0,9%	0,7%	98,3%
<b>Castilla y León</b>	0,06	0,1%	0,2%	99,6%
<b>Castilla-La Mancha</b>	0,25	1,4%	14,5%	84,1%
<b>Cataluña</b>	0,30	1,9%	23,5%	74,6%
<b>Valencia</b>	0,14	0,1%	8,6%	91,3%
<b>Extremadura</b>	0,17	0,2%	6,3%	93,6%
<b>Galicia</b>	0,08	0,0%	3,8%	96,2%
<b>Madrid</b>	0,09	1,1%	13,7%	85,2%
<b>Murcia</b>	0,07	0,0%	0,0%	100,0%
<b>Navarra</b>	0,00	0,0%	12,3%	87,7%
<b>País Vasco</b>	0,11	1,4%	6,3%	92,3%
<b>La Rioja</b>	0,00	4,1%	0,0%	95,9%
<b>España</b>	<b>0,14</b>	<b>0,6%</b>	<b>10,6%</b>	<b>88,9%</b>

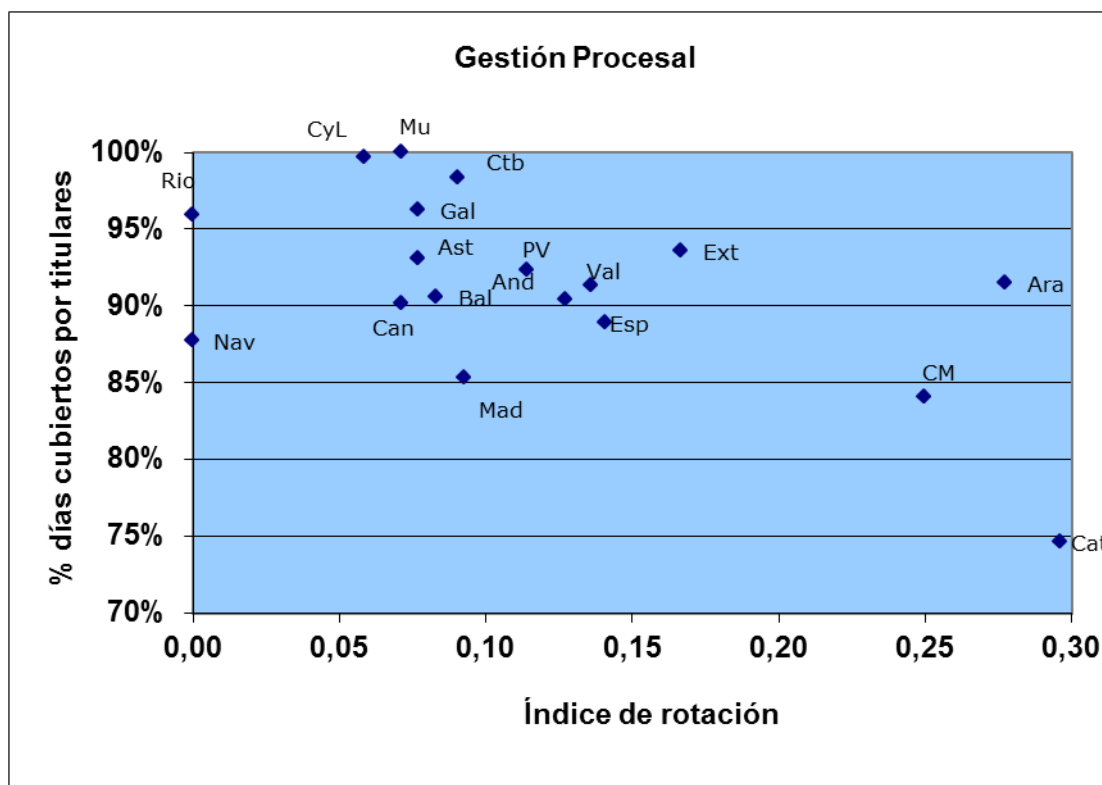

## Juzgados de lo Social

### Tramitación

	Índice de rotación	% días vacantes	% días cubiertos por interinos	% días cubiertos por titulares
Andalucía	0,16	1,1%	11,8%	87,1%
Aragón	0,23	0,0%	8,3%	91,7%
Asturias	0,06	0,1%	2,1%	97,8%
Baleares	0,26	0,4%	19,1%	80,5%
Canarias	0,08	0,5%	14,6%	84,9%
Cantabria	0,05	0,0%	2,9%	97,1%
Castilla y León	0,13	0,0%	4,7%	95,2%
Castilla-La Mancha	0,26	2,2%	10,1%	87,7%
Cataluña	0,32	3,9%	33,3%	62,8%
Valencia	0,06	0,5%	5,9%	93,5%
Extremadura	0,18	0,2%	9,0%	90,8%
Galicia	0,06	0,5%	3,9%	95,6%
Madrid	0,14	1,7%	33,5%	64,9%
Murcia	0,10	0,7%	1,8%	97,5%
Navarra	0,17	0,0%	27,3%	72,7%
País Vasco	0,18	1,3%	17,7%	81,0%
La Rioja	0,08	0,0%	10,3%	89,7%
<b>España</b>	<b>0,15</b>	<b>0,6%</b>	<b>16,7%</b>	<b>82,7%</b>

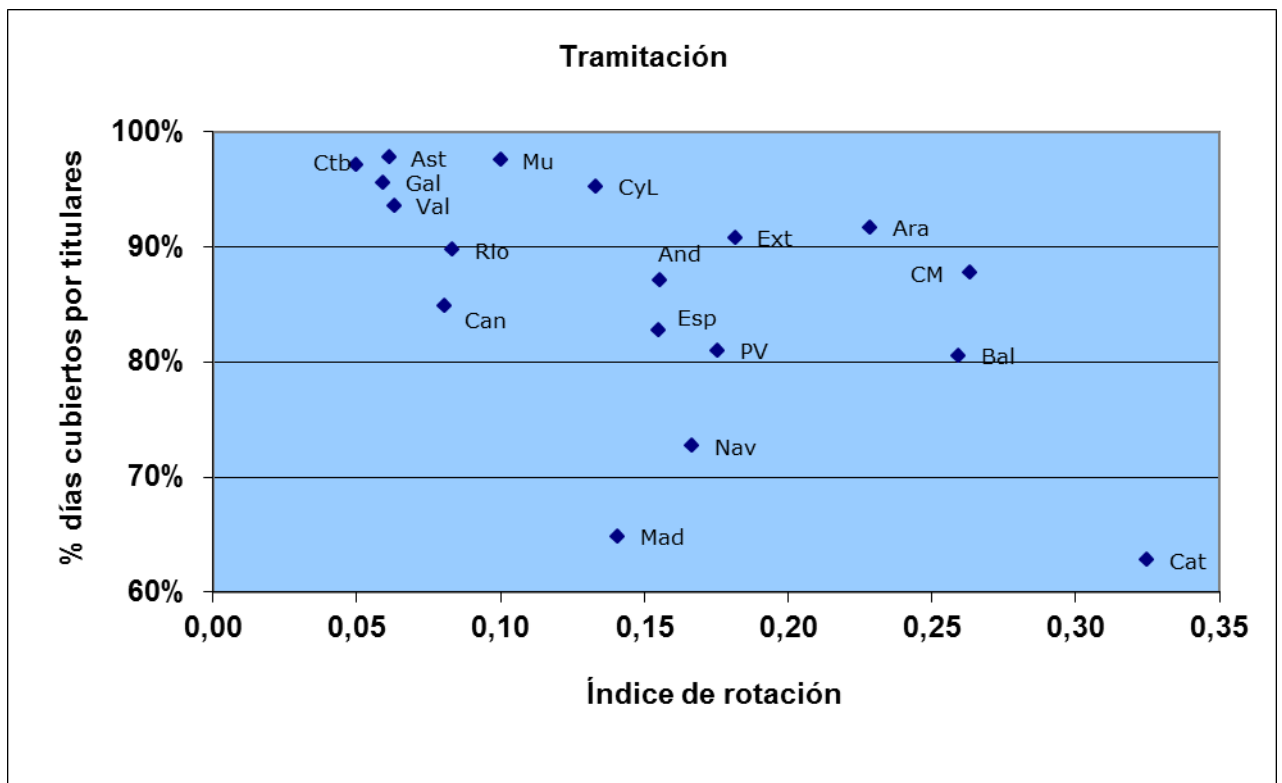

## Juzgados de lo Social

### Auxilio

	Índice de rotación	% días vacantes	% días cubiertos por interinos	% días cubiertos por titulares
Andalucía	0,13	0,9%	18,2%	80,9%
Aragón	0,28	1,5%	18,3%	80,2%
Asturias	0,08	1,0%	10,7%	88,3%
Baleares	0,00	0,0%	40,5%	59,5%
Canarias	0,07	0,6%	40,0%	59,5%
Cantabria	0,00	0,0%	9,0%	91,0%
Castilla y León	0,04	0,3%	8,8%	90,9%
Castilla-La Mancha	0,09	0,0%	26,9%	73,1%
Cataluña	0,22	1,5%	64,0%	34,5%
Valencia	0,18	2,2%	38,2%	59,6%
Extremadura	0,00	0,0%	64,3%	35,7%
Galicia	0,06	0,3%	6,4%	93,3%
Madrid	0,10	1,1%	52,4%	46,5%
Murcia	0,17	0,3%	40,8%	58,9%
Navarra	0,00	0,0%	55,5%	44,5%
País Vasco	0,13	0,8%	33,8%	65,5%
La Rioja	0,00	0,0%	49,4%	50,6%
<b>España</b>	<b>0,13</b>	<b>0,3%</b>	<b>35,5%</b>	<b>64,3%</b>

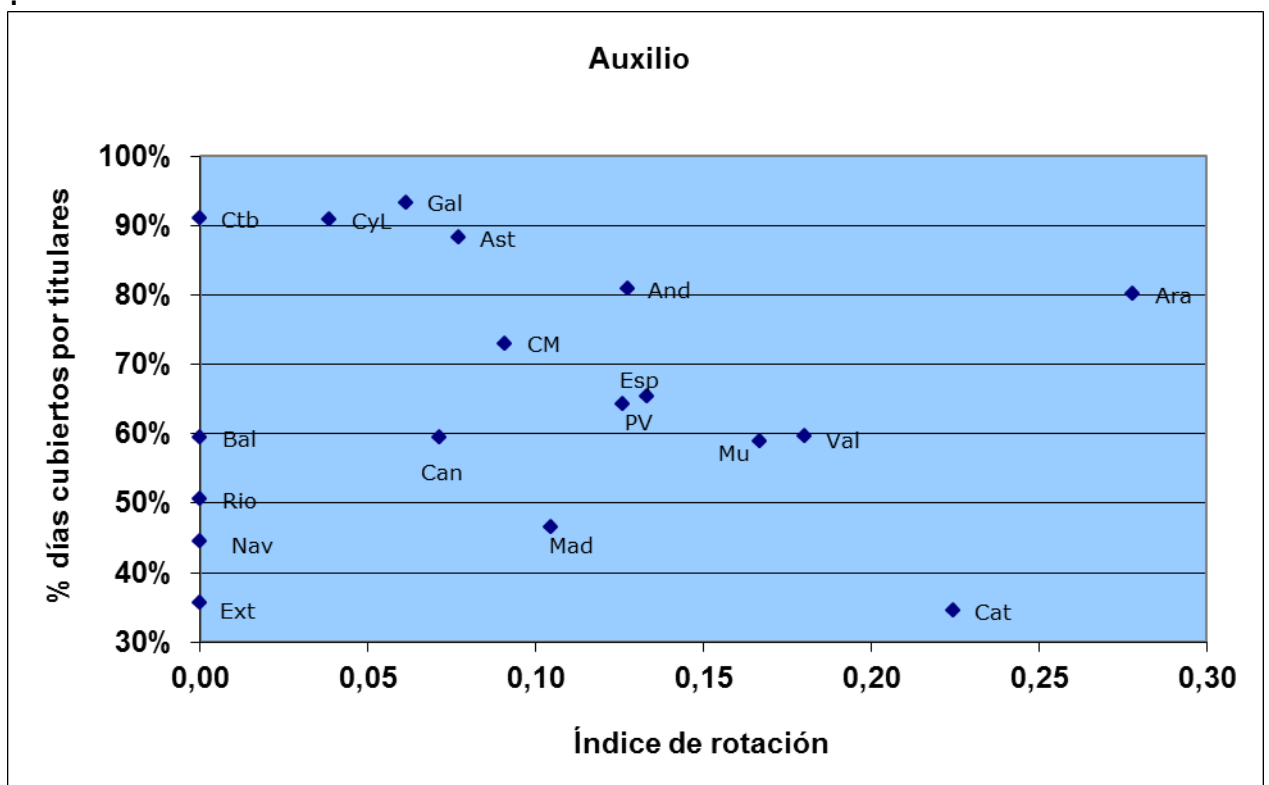



## **Juzgados de lo Mercantil<sup>6</sup>**

---

<sup>6</sup> Se han considerado todos los órganos con competencia mercantil, sean o no exclusivos

## Juzgados de lo Mercantil

### Magistrado

	Índice de rotación	% días vacantes	% días cubiertos por interinos	% días cubiertos por titulares
Andalucía	0,33	0,2%	10,7%	89,2%
Aragón	0,00	0,0%	0,0%	100,0%
Asturias	0,33	0,0%	18,4%	81,6%
Baleares	0,00	0,0%	0,0%	100,0%
Canarias	0,33	0,0%	15,1%	84,9%
Cantabria	0,00	0,0%	0,0%	100,0%
Castilla y León	0,00	0,0%	0,6%	99,4%
Castilla La Mancha	0,20	0,0%	4,3%	95,7%
Cataluña	0,31	0,9%	2,3%	96,8%
Valencia	0,50	0,0%	6,2%	93,8%
Extremadura	0,00	0,0%	0,0%	100,0%
Galicia	0,71	0,0%	10,6%	89,4%
Madrid	0,17	0,0%	2,3%	97,7%
Murcia	0,00	0,0%	0,0%	100,0%
Navarra	0,00	0,0%	14,0%	86,0%
País Vasco	0,00	0,0%	0,0%	100,0%
La Rioja	0,00	0,0%	0,0%	100,0%
<b>España</b>	<b>0,25</b>	<b>0,2%</b>	<b>5,0%</b>	<b>94,9%</b>

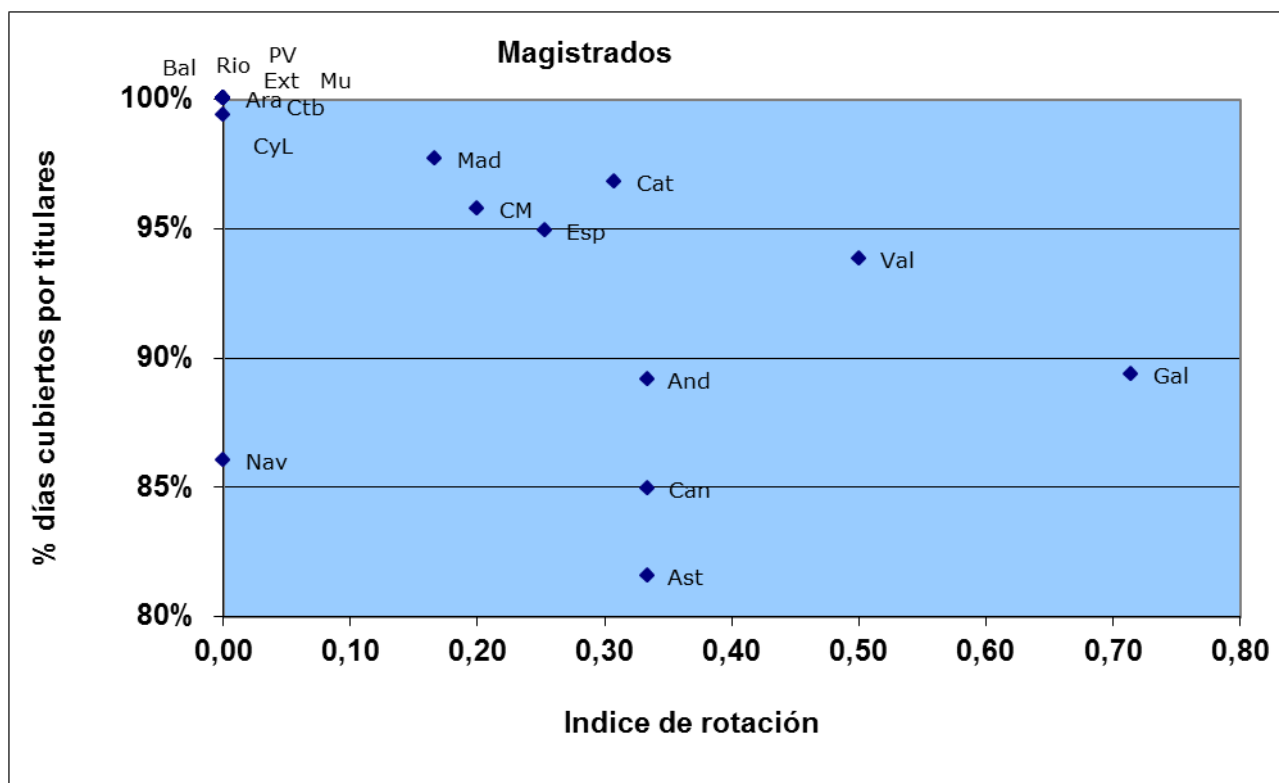

## Juzgados de lo Mercantil

### Letrados de la administración de justicia

	Índice de rotación	% días vacantes	% días cubiertos por interinos	% días cubiertos por titulares
Andalucía	0,25	0,0%	11,9%	88,1%
Aragón	0,25	0,0%	0,0%	100,0%
Asturias	0,00	0,0%	0,0%	100,0%
Baleares	0,50	0,0%	11,0%	89,0%
Canarias	0,00	0,0%	0,0%	100,0%
Cantabria	0,00	0,0%	0,0%	100,0%
Castilla y León	0,30	0,0%	6,5%	93,5%
Castilla-La Mancha	0,40	0,0%	1,1%	98,9%
Cataluña	0,00	0,0%	1,9%	98,1%
Valencia	0,00	0,0%	0,0%	100,0%
Extremadura	0,00	0,0%	0,0%	100,0%
Galicia	0,00	0,6%	3,6%	95,8%
Madrid	0,08	0,0%	8,9%	91,1%
Murcia	0,00	0,0%	0,0%	100,0%
Navarra	1,00	1,4%	23,3%	75,3%
País Vasco	0,25	0,0%	1,4%	98,6%
La Rioja	0,00	0,0%	0,0%	100,0%
<b>España</b>	<b>0,15</b>	<b>0,1%</b>	<b>4,6%</b>	<b>95,3%</b>

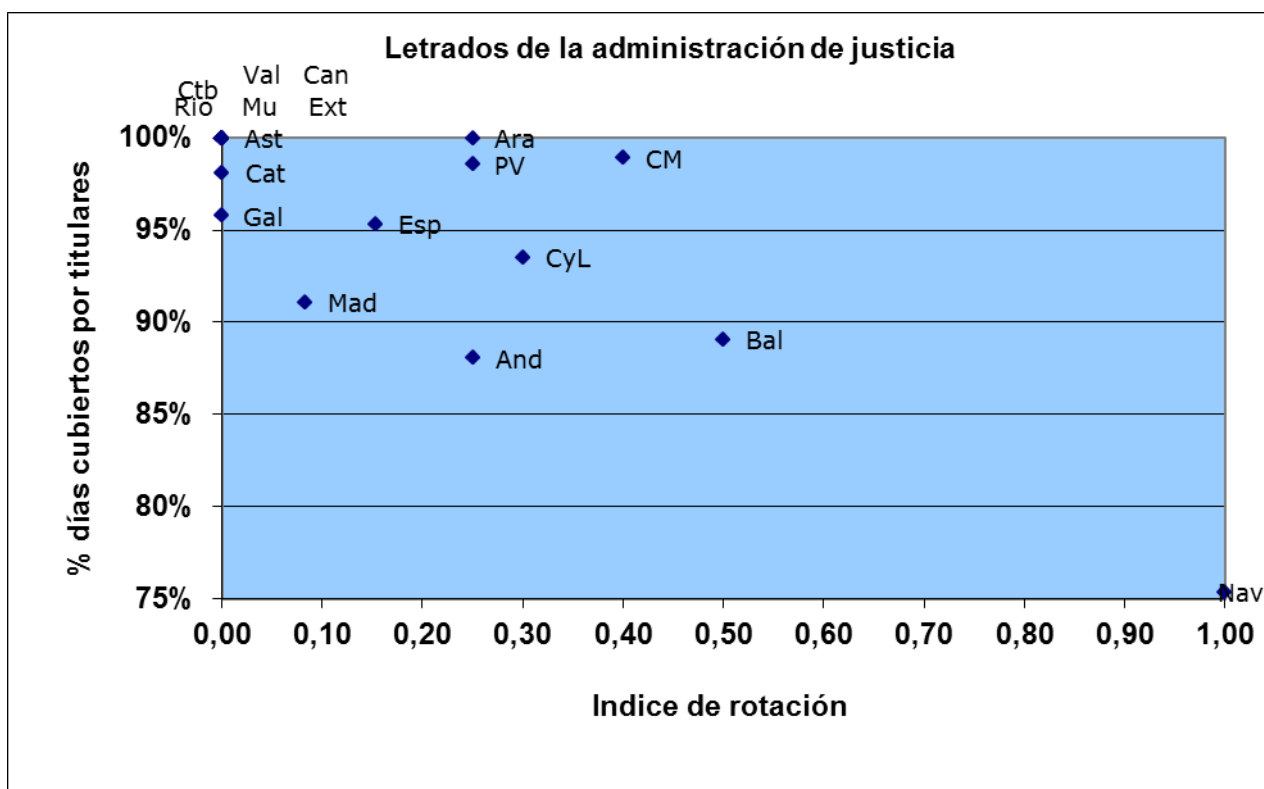

## Juzgados de lo Mercantil

### Gestión procesal

	Índice de rotación	% días vacantes	% días cubiertos por interinos	% días cubiertos por titulares
Andalucía	0,07	1,2%	1,9%	96,8%
Aragón	0,00	0,0%	9,0%	91,0%
Asturias	0,17	1,0%	10,2%	88,8%
Baleares	0,00	0,0%	0,0%	100,0%
Canarias	0,00	0,0%	49,7%	50,3%
Cantabria	0,33	0,0%	0,0%	100,0%
Castilla y León	0,09	0,1%	0,9%	99,1%
Castilla-La Mancha	0,23	0,0%	3,8%	96,2%
Cataluña	0,18	1,7%	25,0%	73,3%
Valencia	0,07	0,5%	10,5%	88,9%
Extremadura	0,22	0,3%	36,4%	63,3%
Galicia	0,21	2,3%	2,3%	95,3%
Madrid	0,14	0,7%	32,9%	66,4%
Murcia	0,00	0,0%	8,8%	91,2%
Navarra	0,00	0,0%	57,7%	42,3%
País Vasco	0,08	6,2%	17,1%	76,8%
La Rioja	0,00	0,0%	0,0%	100,0%
España	0,11	1,1%	15,7%	83,2%

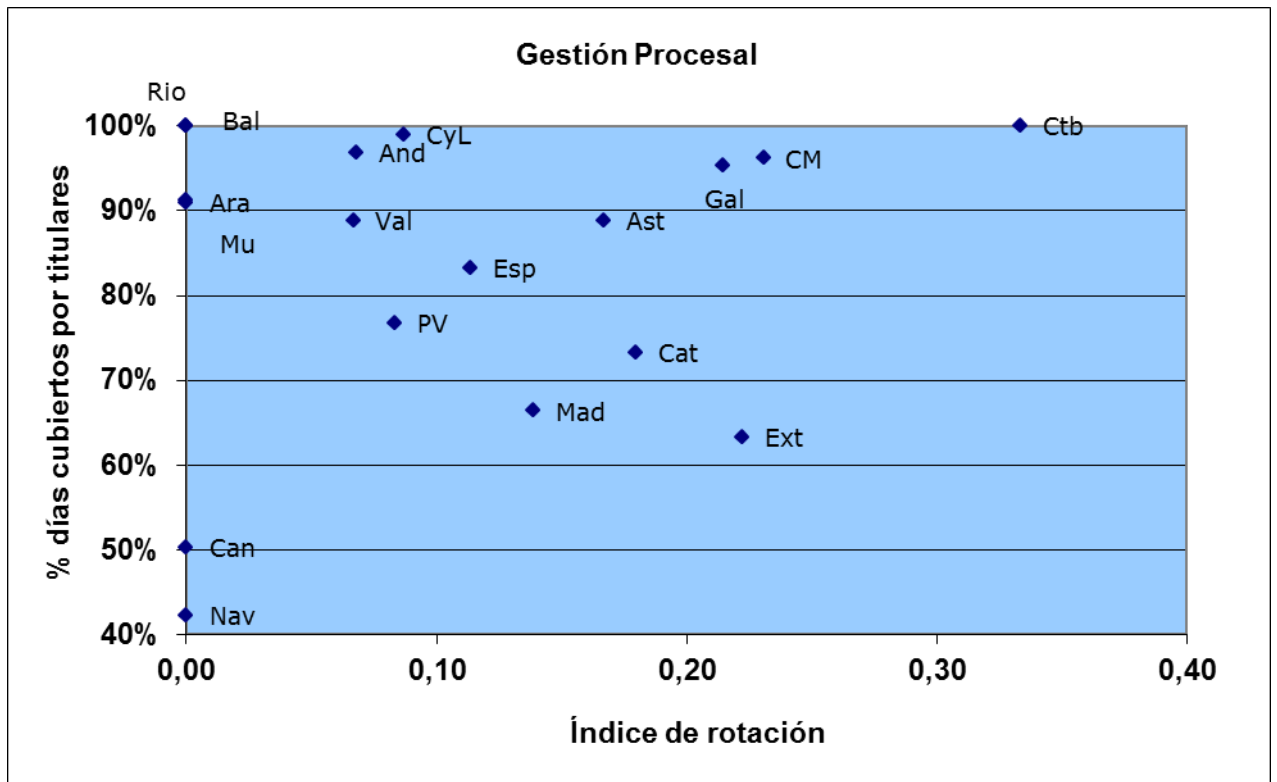

## Juzgados de lo Mercantil

### Tramitación

	Índice de rotación	% días vacantes	% días cubiertos por interinos	% días cubiertos por titulares
Andalucía	0,11	0,7%	9,4%	89,9%
Aragón	0,12	0,3%	16,9%	82,8%
Asturias	0,22	0,0%	7,5%	92,5%
Baleares	0,25	0,0%	0,0%	100,0%
Canarias	0,00	0,0%	54,3%	45,7%
Cantabria	0,00	0,7%	40,4%	58,9%
Castilla y León	0,00	0,0%	2,1%	97,9%
Castilla-La Mancha	0,13	1,6%	9,1%	89,2%
Cataluña	0,04	1,3%	62,8%	35,9%
Valencia	0,18	1,4%	26,2%	72,4%
Extremadura	0,17	1,0%	48,6%	50,4%
Galicia	0,15	0,4%	1,6%	97,9%
Madrid	0,06	1,3%	53,6%	45,1%
Murcia	0,00	0,3%	1,2%	98,6%
Navarra	1,00	12,9%	56,9%	30,1%
País Vasco	0,08	6,2%	32,9%	61,0%
La Rioja	0,20	3,2%	15,0%	81,9%
<b>España</b>	<b>0,11</b>	<b>1,2%</b>	<b>28,5%</b>	<b>70,3%</b>

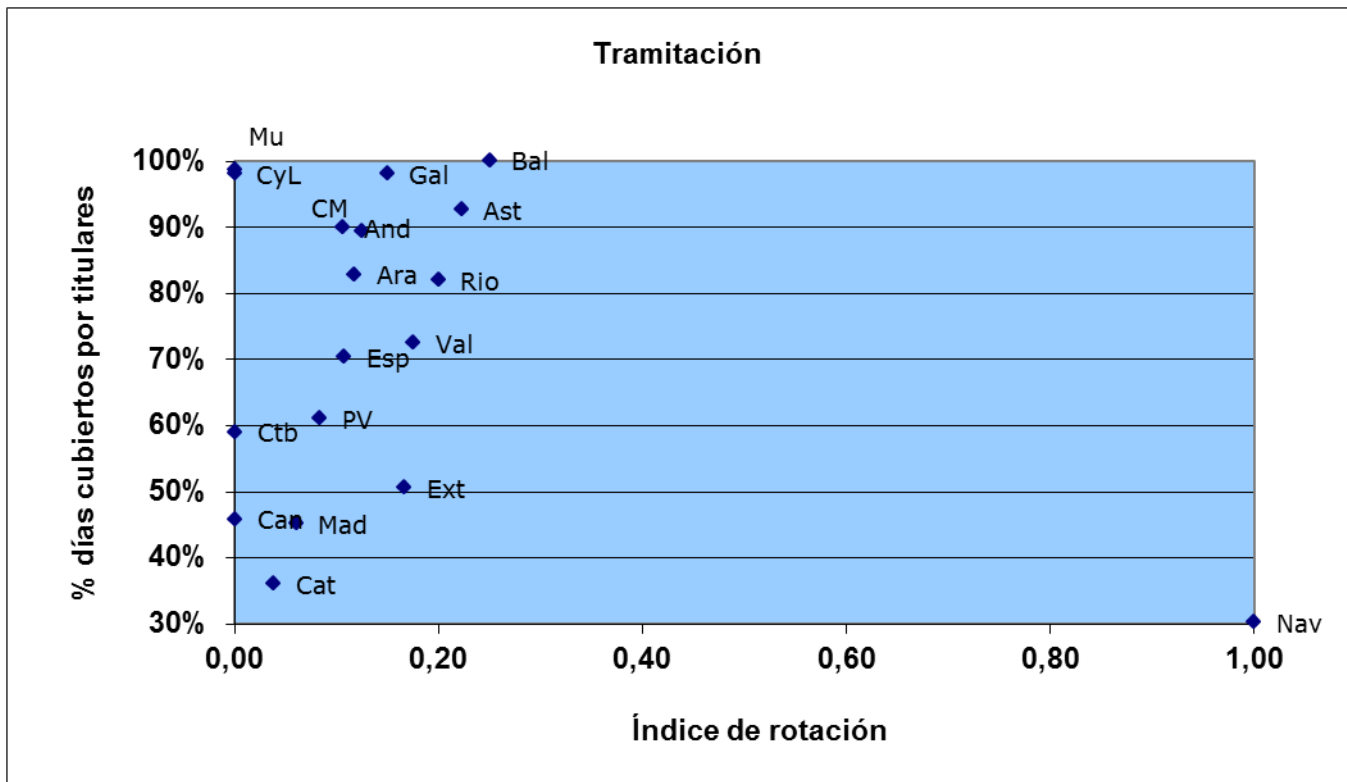

## Juzgados de lo Mercantil

### Auxilio

	Índice de rotación	% días vacantes	% días cubiertos por interinos	% días cubiertos por titulares
Andalucía	0,17	0,5%	23,5%	76,0%
Aragón	0,00	0,0%	32,9%	67,1%
Asturias	0,00	0,0%	0,0%	100,0%
Baleares	0,00	0,0%	0,0%	100,0%
Canarias	0,17	0,0%	49,5%	50,5%
Cantabria	0,00	0,00%	0,00%	100,0%
Castilla y León	0,09	0,0%	6,1%	93,9%
Castilla-La Mancha	0,00	0,0%	43,2%	56,8%
Cataluña	0,20	1,4%	58,2%	40,4%
Valencia	0,25	1,0%	51,0%	48,0%
Extremadura	0,00	0,0%	37,0%	63,0%
Galicia	0,29	0,3%	13,5%	86,2%
Madrid	0,00	0,0%	63,7%	36,3%
Murcia	0,00	0,0%	24,7%	75,3%
Navarra	0,00	0,0%	98,6%	1,4%
País Vasco	0,00	0,0%	8,2%	91,8%
La Rioja	0,50	2,1%	76,0%	21,9%
<b>España</b>	<b>0,12</b>	<b>0,4%</b>	<b>37,6%</b>	<b>61,9%</b>

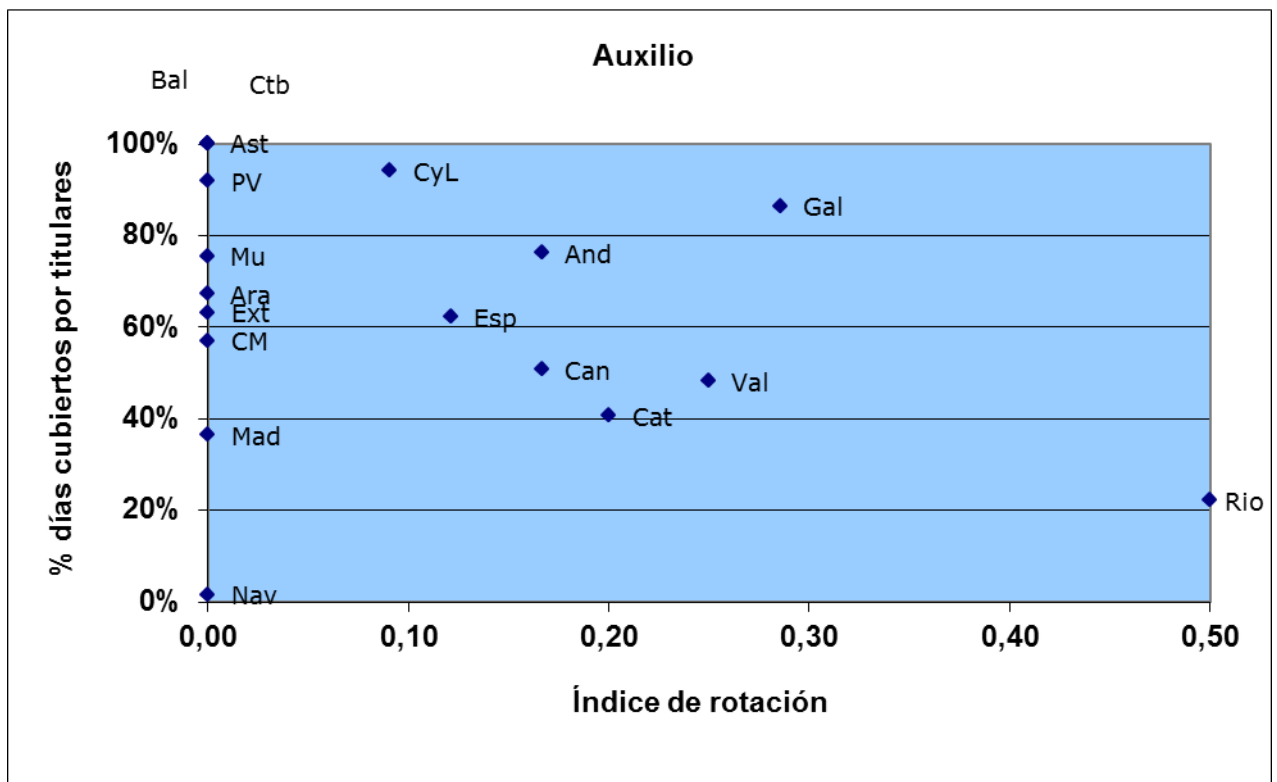

## **Juzgados de lo Contencioso**

## Juzgados de lo Contencioso

### Magistrados

	Índice de rotación	% días vacantes	% días cubiertos por interinos	% días cubiertos por titulares
Andalucía	0,02	0,0%	0,2%	99,8%
Aragón	0,00	0,0%	0,0%	100,0%
Asturias	0,00	0,0%	0,0%	100,0%
Baleares	0,00	0,0%	5,5%	94,5%
Canarias	0,10	0,1%	0,7%	99,2%
Cantabria	0,33	0,0%	19,5%	80,5%
Castilla y León	0,19	0,0%	6,0%	93,9%
Castilla-La Mancha	0,33	0,0%	10,2%	89,8%
Cataluña	0,09	0,0%	4,7%	95,3%
Valencia	0,18	0,0%	9,0%	91,0%
Extremadura	0,17	0,0%	0,0%	100,0%
Galicia	0,00	0,0%	3,6%	96,4%
Madrid	0,15	0,0%	2,5%	97,5%
Murcia	0,00	0,0%	0,0%	100,0%
Navarra	0,00	0,0%	0,0%	100,0%
País Vasco	0,33	0,0%	2,2%	97,8%
La Rioja	0,00	0,0%	12,2%	87,8%
<b>España</b>	<b>0,10</b>	<b>0,0%</b>	<b>3,2%</b>	<b>96,8%</b>

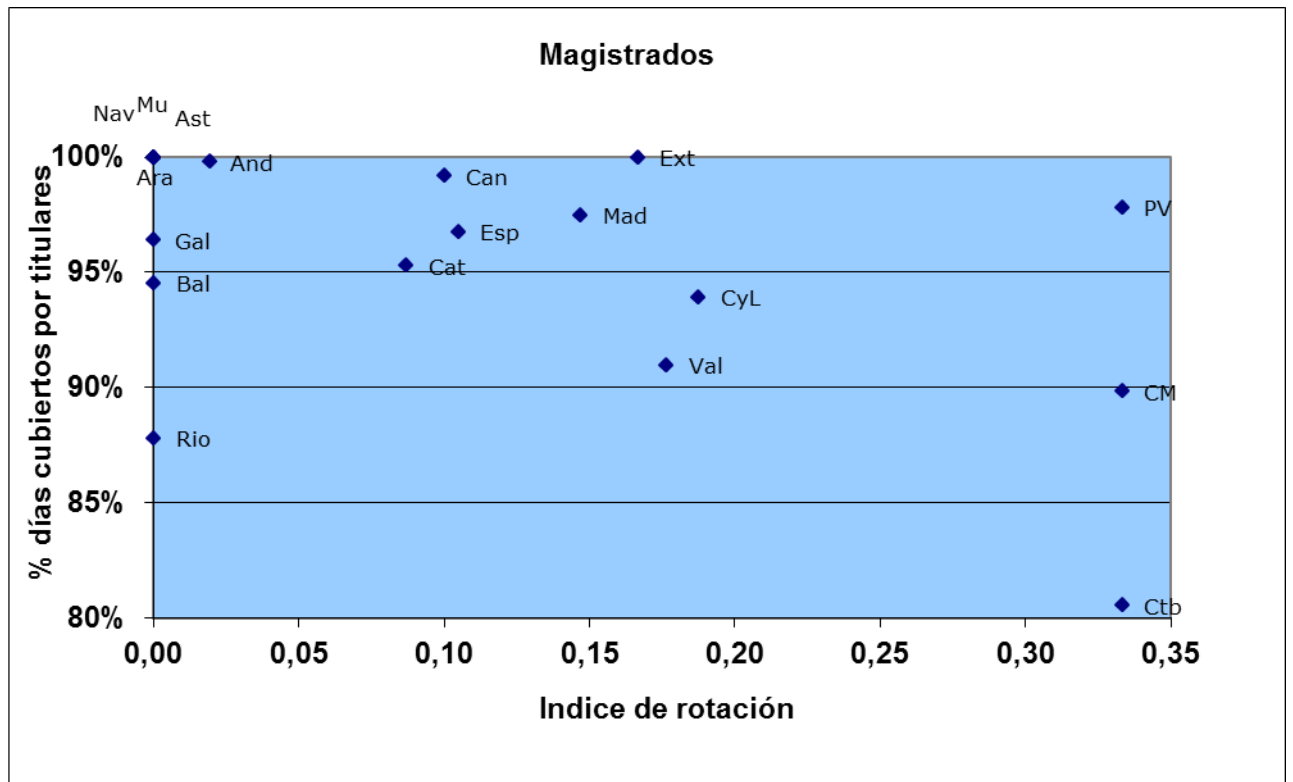



## Juzgados de lo Contencioso

### Letrados de la administración de justicia

	Índice de rotación	% días vacantes	% días cubiertos por interinos	% días cubiertos por titulares
Andalucía	0,13	0,0%	3,9%	96,1%
Aragón	0,00	0,0%	11,2%	88,8%
Asturias	0,14	0,0%	3,5%	96,5%
Baleares	0,00	0,0%	0,0%	100,0%
Canarias	0,00	0,0%	0,3%	99,7%
Cantabria	0,00	0,0%	0,0%	100,0%
Castilla y León	0,00	0,0%	0,0%	100,0%
Castilla-La Mancha	0,00	0,0%	6,2%	93,8%
Cataluña	0,13	0,0%	5,6%	94,4%
Valencia	0,12	0,0%	14,5%	85,5%
Extremadura	0,00	0,0%	0,0%	100,0%
Galicia	0,00	0,0%	0,0%	100,0%
Madrid	0,12	0,0%	0,1%	99,9%
Murcia	0,00	0,0%	0,0%	100,0%
Navarra	0,00	0,0%	0,0%	100,0%
País Vasco	0,08	0,4%	1,7%	97,9%
La Rioja	0,00	0,0%	0,0%	100,0%
<b>España</b>	<b>0,08</b>	<b>0,0%</b>	<b>3,3%</b>	<b>96,6%</b>

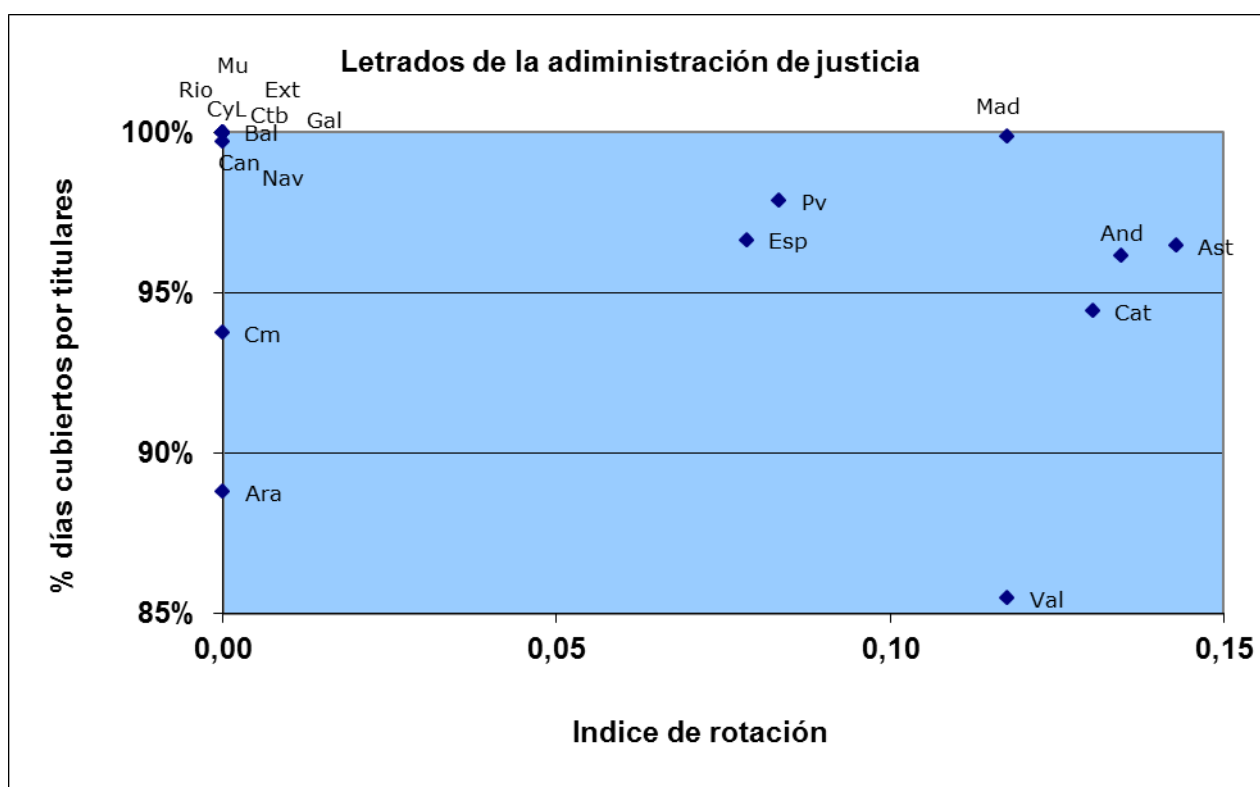

## Juzgados de lo Contencioso

### Gestión procesal

	Índice de rotación	% días vacantes	% días cubiertos por interinos	% días cubiertos por titulares
Andalucía	0,11	0,4%	3,2%	96,3%
Aragón	0,07	0,0%	3,5%	96,5%
Asturias	0,21	0,0%	3,3%	96,7%
Baleares	0,00	0,0%	0,0%	100,0%
Canarias	0,20	0,1%	6,7%	93,3%
Cantabria	0,33	0,0%	16,0%	84,0%
Castilla y León	0,07	0,0%	0,0%	100,0%
Castilla-La Mancha	0,07	0,0%	6,6%	93,4%
Cataluña	0,19	0,7%	15,1%	84,2%
Valencia	0,15	0,4%	7,7%	92,0%
Extremadura	0,13	0,0%	0,0%	100,0%
Galicia	0,09	0,3%	5,5%	94,1%
Madrid	0,18	0,7%	4,8%	94,5%
Murcia	0,10	1,8%	15,6%	82,5%
Navarra	0,00	0,0%	4,1%	95,9%
País Vasco	0,05	0,1%	3,7%	96,2%
La Rioja	0,00	0,0%	0,0%	100,0%
<b>España</b>	<b>0,13</b>	<b>0,4%</b>	<b>5,7%</b>	<b>93,9%</b>

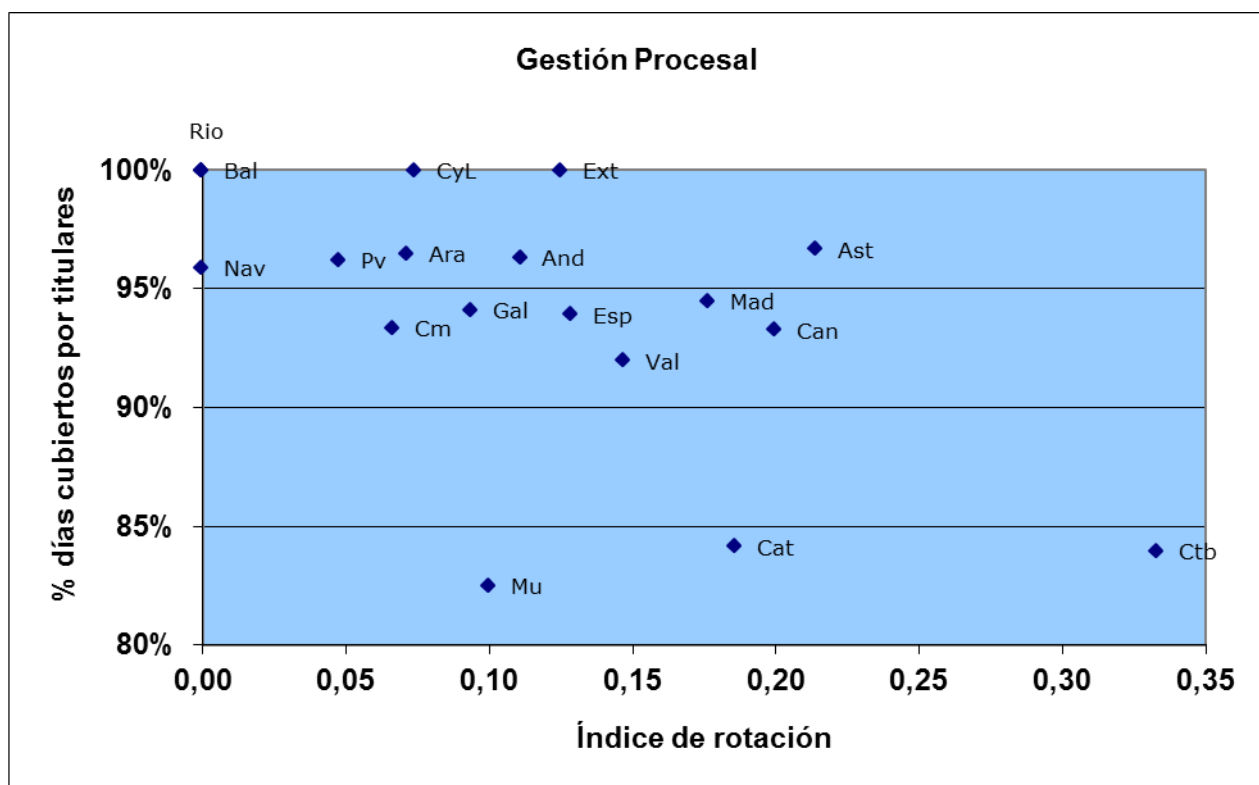

## Juzgados de lo Contencioso

### Tramitación

	Índice de rotación	% días vacantes	% días cubiertos por interinos	% días cubiertos por titulares
Andalucía	0,08	0,3%	5,0%	94,7%
Aragón	0,04	0,3%	4,2%	95,5%
Asturias	0,11	1,2%	4,9%	93,8%
Baleares	0,08	0,0%	6,2%	93,8%
Canarias	0,18	0,4%	8,2%	91,4%
Cantabria	0,00	0,0%	0,0%	100,0%
Castilla y León	0,06	0,0%	1,9%	98,1%
Castilla-La Mancha	0,17	0,8%	11,7%	87,5%
Cataluña	0,24	3,1%	16,1%	80,9%
Valencia	0,04	0,0%	3,9%	96,1%
Extremadura	0,14	0,1%	30,6%	69,3%
Galicia	0,09	3,4%	4,1%	92,5%
Madrid	0,17	3,9%	13,1%	83,0%
Murcia	0,00	0,0%	0,0%	100,0%
Navarra	0,25	0,0%	3,4%	96,6%
País Vasco	0,12	0,8%	5,9%	93,3%
La Rioja	0,00	0,0%	0,0%	100,0%
<b>España</b>	<b>0,12</b>	<b>1,4%</b>	<b>7,7%</b>	<b>90,9%</b>

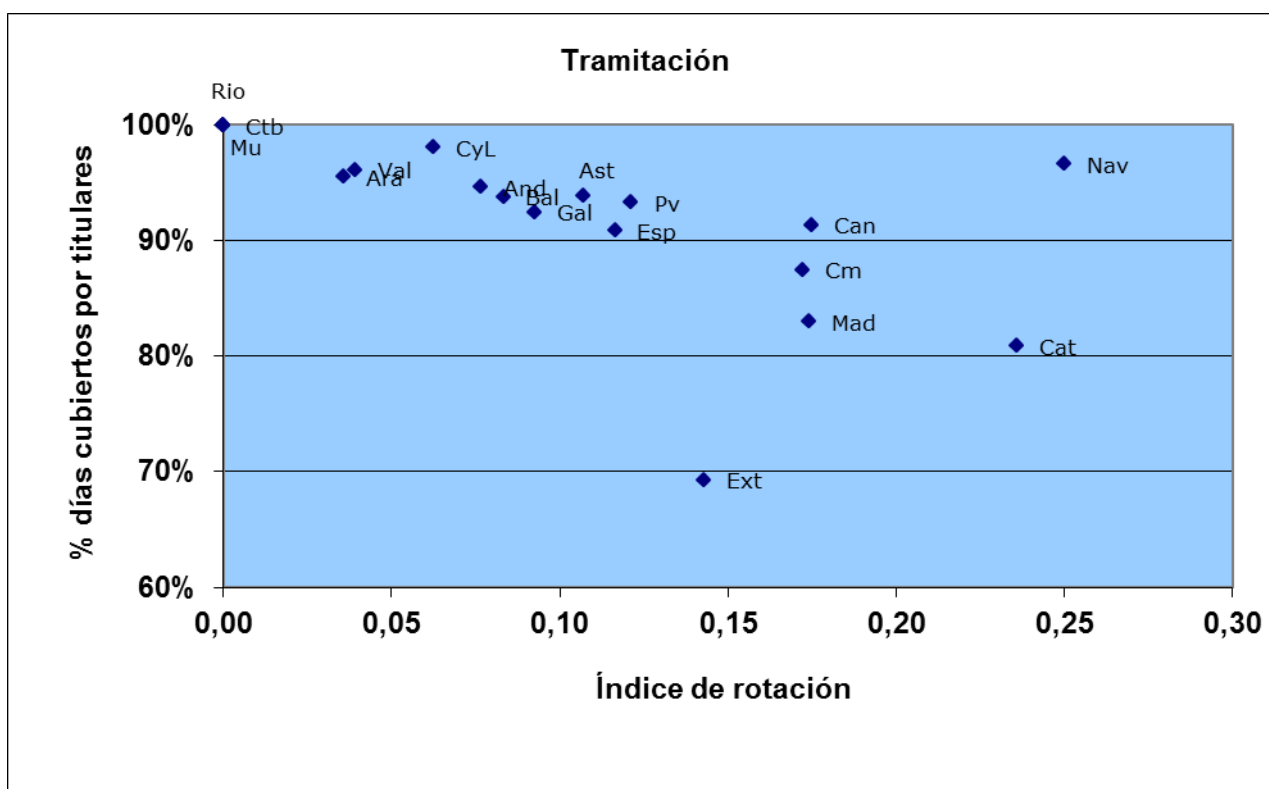

## Juzgados de lo Contencioso

### Auxilio

	Índice de rotación	% días vacantes	% días cubiertos por interinos	% días cubiertos por titulares
<b>Andalucía</b>	0,17	0,7%	8,2%	91,1%
<b>Aragón</b>	0,29	0,0%	15,0%	85,0%
<b>Asturias</b>	0,00	0,0%	0,0%	100,0%
<b>Baleares</b>	0,67	0,0%	46,7%	53,3%
<b>Canarias</b>	0,10	0,3%	11,9%	87,8%
<b>Cantabria</b>	0,00	0,0%	32,9%	67,1%
<b>Castilla y León</b>	0,18	0,3%	1,6%	98,1%
<b>Castilla-La Mancha</b>	0,00	0,0%	28,8%	71,2%
<b>Cataluña</b>	0,20	0,4%	36,2%	63,4%
<b>Valencia</b>	0,00	1,2%	32,2%	66,6%
<b>Extremadura</b>	0,00	0,0%	98,9%	1,1%
<b>Galicia</b>	0,13	0,4%	3,5%	96,1%
<b>Madrid</b>	0,12	1,3%	40,2%	58,5%
<b>Murcia</b>	0,00	0,0%	0,0%	100,0%
<b>Navarra</b>	0,00	0,0%	32,9%	67,1%
<b>País Vasco</b>	0,11	0,0%	11,0%	89,0%
<b>La Rioja</b>	0,00	0,0%	0,0%	100,0%
<b>España</b>	<b>0,13</b>	<b>0,6%</b>	<b>20,8%</b>	<b>78,6%</b>

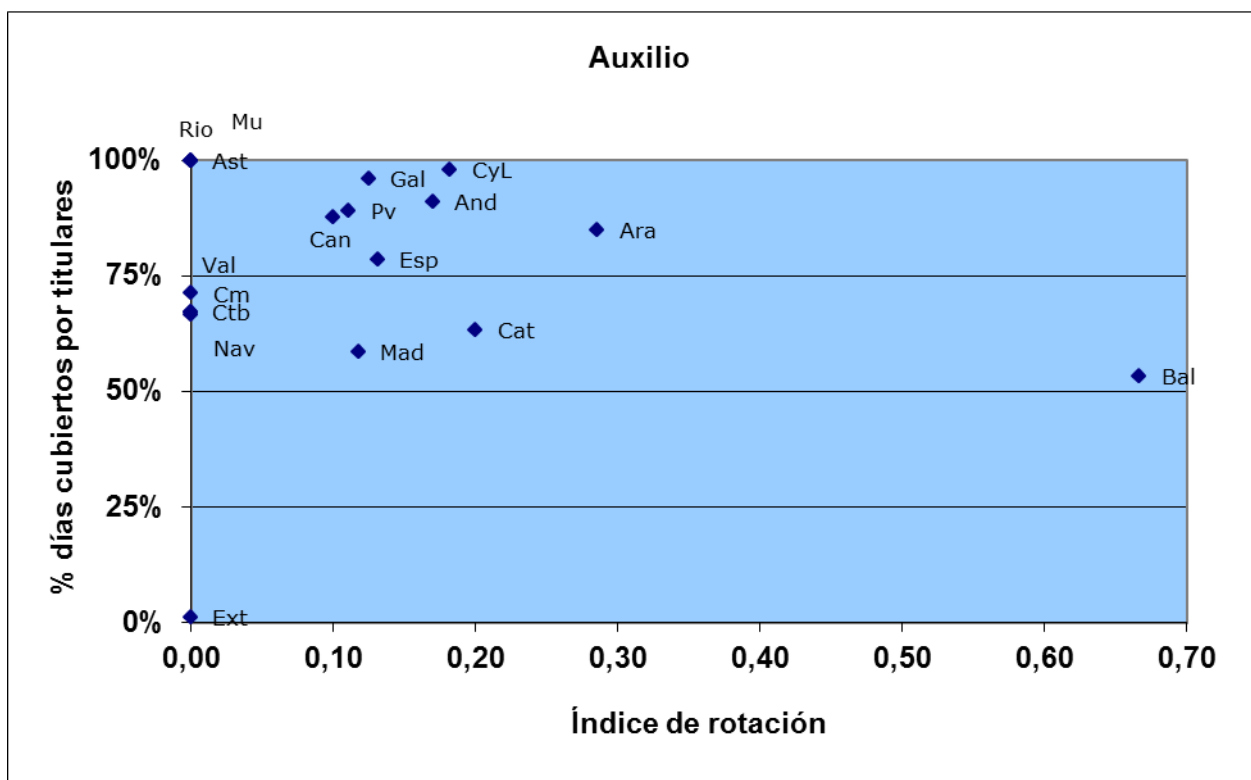

## **Juzgados de Menores**

## Juzgados de Menores

### Magistrados

	Índice de rotación	% días vacantes	% días cubiertos por interinos	% días cubiertos por titulares
Andalucía	0,00	0,0%	2,7%	97,3%
Aragón	0,25	0,0%	6,2%	93,8%
Asturias	0,00	0,0%	0,0%	100,0%
Baleares	0,00	0,0%	0,0%	100,0%
Canarias	0,00	0,0%	0,0%	100,0%
Cantabria	0,00	0,0%	0,0%	100,0%
Castilla y León	0,00	0,0%	0,0%	100,0%
Castilla-La Mancha	0,20	0,0%	0,0%	100,0%
Cataluña	0,00	0,0%	0,0%	100,0%
Valencia	0,00	0,0%	0,0%	100,0%
Extremadura	0,00	0,0%	1,4%	98,6%
Galicia	0,00	0,0%	0,0%	100,0%
Madrid	0,00	0,0%	0,0%	100,0%
Murcia	0,00	0,0%	0,0%	100,0%
Navarra	0,00	0,0%	0,0%	100,0%
País Vasco	0,00	0,0%	0,0%	100,0%
La Rioja	0,00	0,0%	0,0%	100,0%
<b>España</b>	<b>0,02</b>	<b>0,0%</b>	<b>0,9%</b>	<b>99,1%</b>

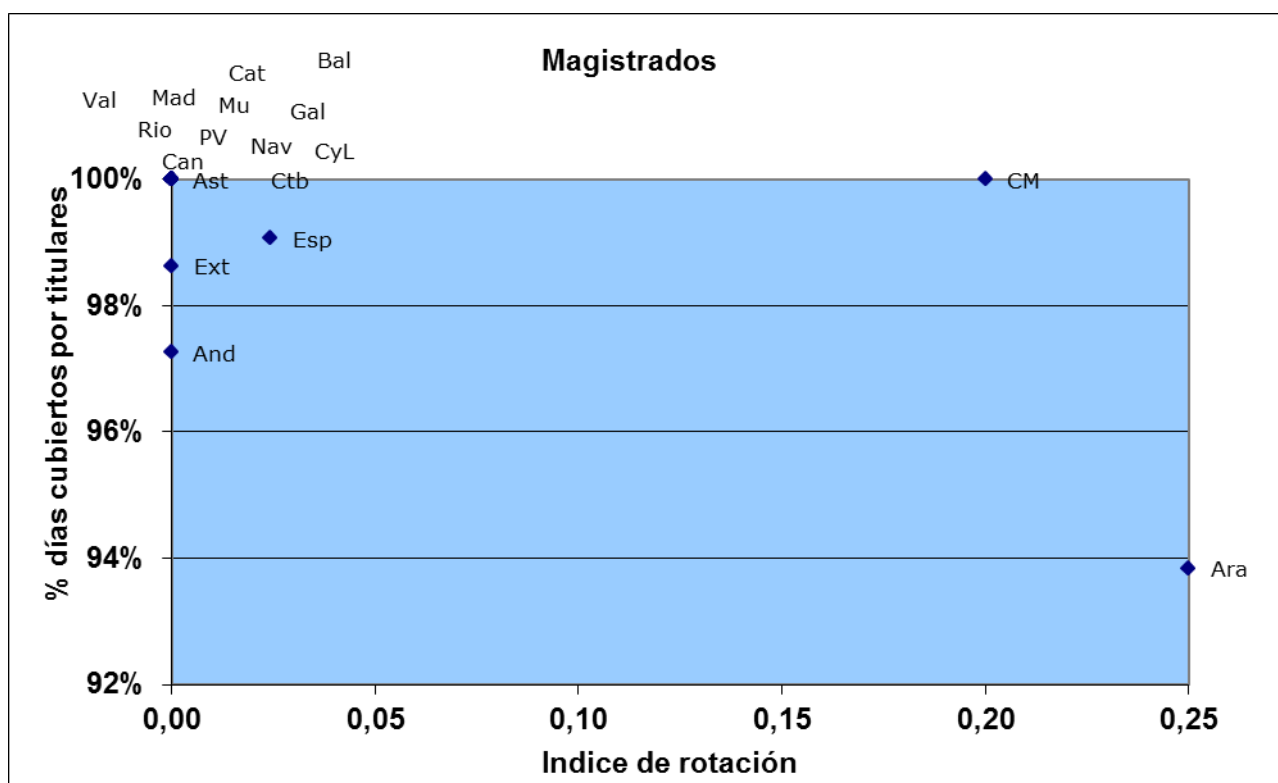

## Juzgados de Menores

### Letrados de la administración de justicia

	Índice de rotación	% días vacantes	% días cubiertos por interinos	% días cubiertos por titulares
Andalucía	0,11	0,0%	7,9%	92,1%
Aragón	0,25	0,0%	2,9%	97,1%
Asturias	0,00	0,0%	0,0%	100,0%
Baleares	0,00	0,0%	3,4%	96,6%
Canarias	0,25	0,0%	23,9%	76,1%
Cantabria	0,00	0,0%	0,0%	100,0%
Castilla y León	0,00	0,0%	0,0%	100,0%
Castilla-La Mancha	0,00	0,0%	0,0%	100,0%
Cataluña	0,11	0,0%	0,9%	99,1%
Valencia	0,13	0,0%	2,5%	97,5%
Extremadura	0,00	0,0%	0,0%	100,0%
Galicia	0,00	0,0%	0,0%	100,0%
Madrid	0,14	0,0%	0,0%	100,0%
Murcia	0,00	0,0%	0,0%	100,0%
Navarra	0,00	0,0%	24,7%	75,3%
País Vasco	0,00	0,0%	0,0%	100,0%
La Rioja	0,00	0,0%	0,0%	100,0%
<b>España</b>	<b>0,09</b>	<b>0,0%</b>	<b>3,8%</b>	<b>96,2%</b>

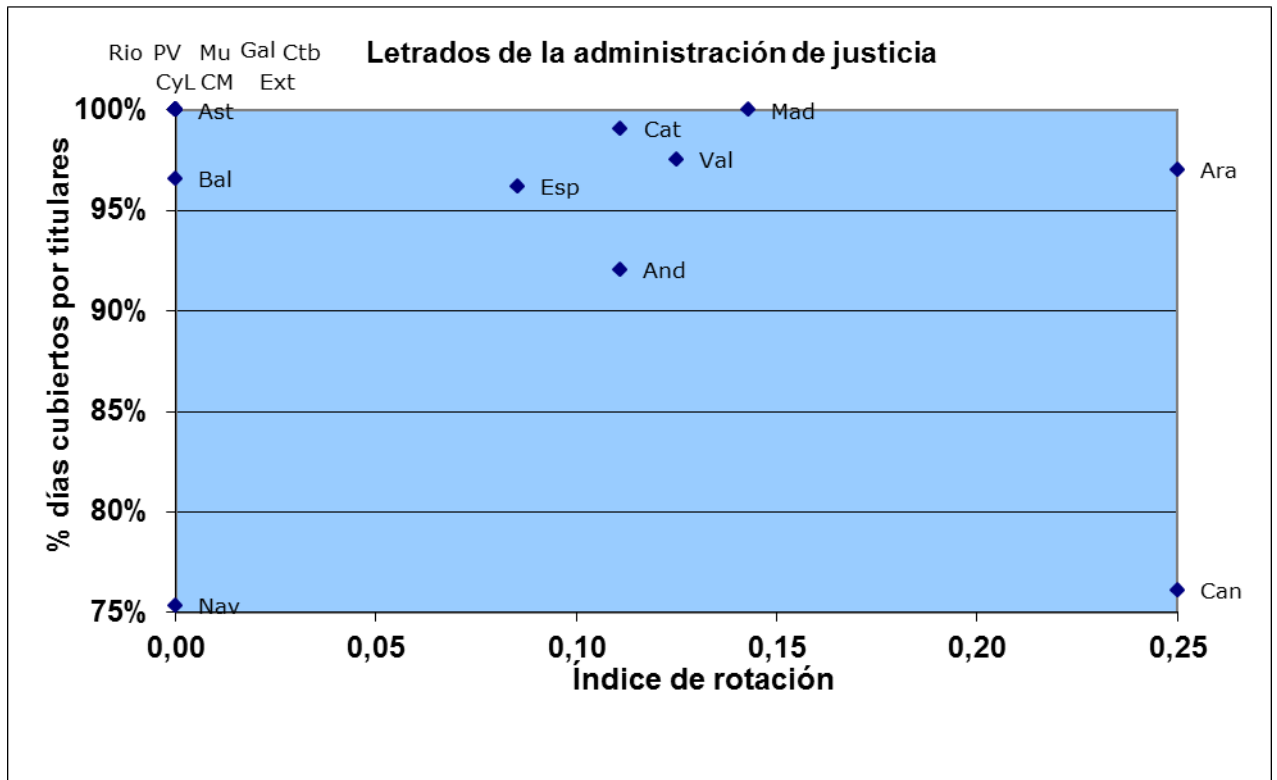

## Juzgados de Menores

### Gestión procesal

	Índice de rotación	% días vacantes	% días cubiertos por interinos	% días cubiertos por titulares
<b>Andalucía</b>	0,15	1,4%	2,9%	95,7%
<b>Aragón</b>	0,25	0,0%	0,0%	100,0%
<b>Asturias</b>	0,00	0,0%	0,0%	100,0%
<b>Baleares</b>	0,00	0,0%	0,0%	100,0%
<b>Canarias</b>	0,38	0,3%	24,7%	75,0%
<b>Cantabria</b>	0,50	0,0%	14,4%	85,6%
<b>Castilla y León</b>	0,11	0,0%	6,5%	93,5%
<b>Castilla-La Mancha</b>	0,20	0,0%	0,0%	100,0%
<b>Cataluña</b>	0,33	0,1%	25,6%	74,2%
<b>Valencia</b>	0,00	0,0%	0,0%	100,0%
<b>Extremadura</b>	0,00	0,0%	0,0%	100,0%
<b>Galicia</b>	0,00	0,0%	8,9%	91,1%
<b>Madrid</b>	0,00	0,0%	0,0%	100,0%
<b>Murcia</b>	0,00	0,0%	0,0%	100,0%
<b>Navarra</b>	0,00	0,0%	0,0%	100,0%
<b>País Vasco</b>	0,13	0,0%	28,2%	71,8%
<b>La Rioja</b>	0,00	0,0%	0,0%	100,0%
<b>España</b>	<b>0,14</b>	<b>0,5%</b>	<b>7,9%</b>	<b>91,7%</b>

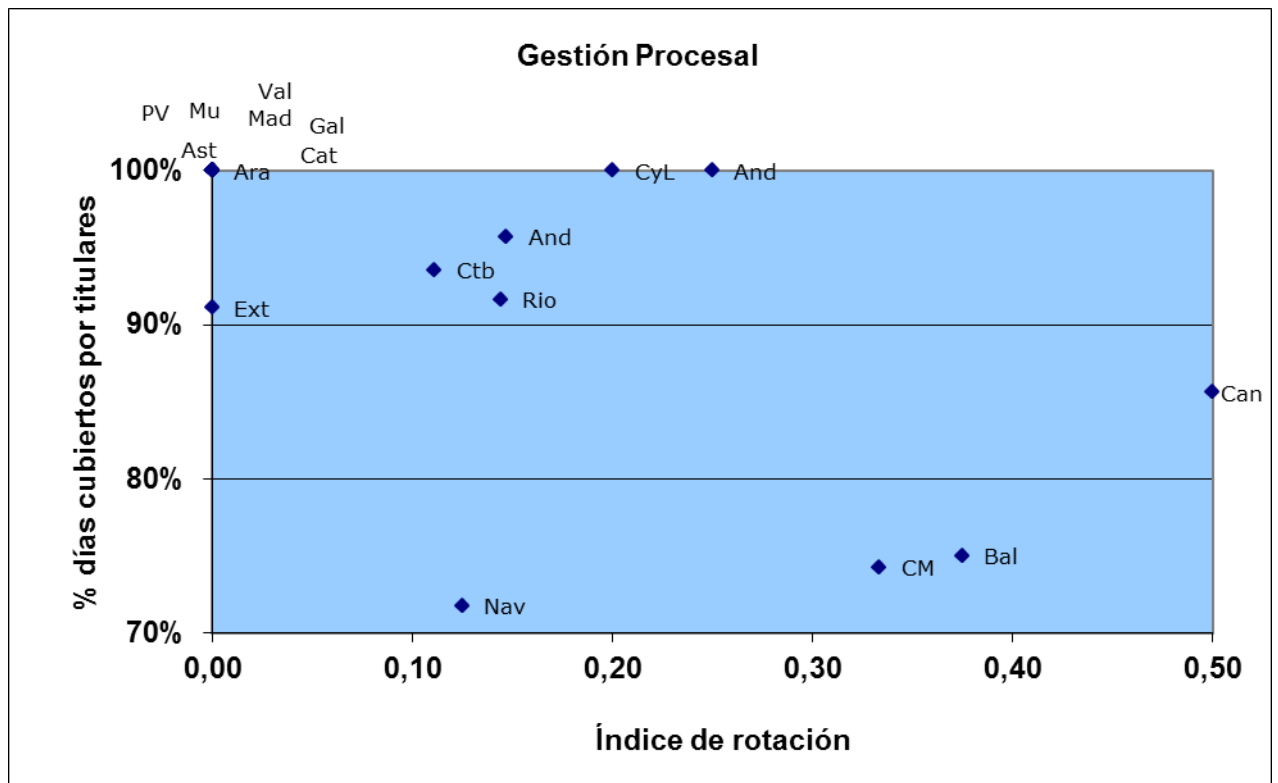



## Juzgados de Menores

### Tramitación

	Índice de rotación	% días vacantes	% días cubiertos por interinos	% días cubiertos por titulares
Andalucía	0,06	0,4%	2,9%	96,7%
Aragón	0,00	0,0%	0,0%	100,0%
Asturias	0,00	0,0%	0,0%	100,0%
Baleares	0,00	0,0%	0,0%	100,0%
Canarias	0,25	1,7%	45,8%	52,5%
Cantabria	0,50	0,0%	1,6%	98,4%
Castilla y León	0,00	0,0%	0,0%	100,0%
Castilla-La Mancha	0,40	1,0%	18,3%	80,7%
Cataluña	0,19	0,5%	17,6%	81,9%
Valencia	0,12	1,2%	4,0%	94,8%
Extremadura	0,67	0,0%	18,3%	81,7%
Galicia	0,10	1,6%	2,1%	96,2%
Madrid	0,13	2,0%	4,4%	93,6%
Murcia	0,17	0,0%	14,2%	85,8%
Navarra	0,00	0,0%	12,3%	87,7%
País Vasco	0,11	0,0%	4,1%	95,9%
La Rioja	0,00	0,0%	0,0%	100,0%
<b>España</b>	<b>0,13</b>	<b>0,8%</b>	<b>9,9%</b>	<b>89,4%</b>

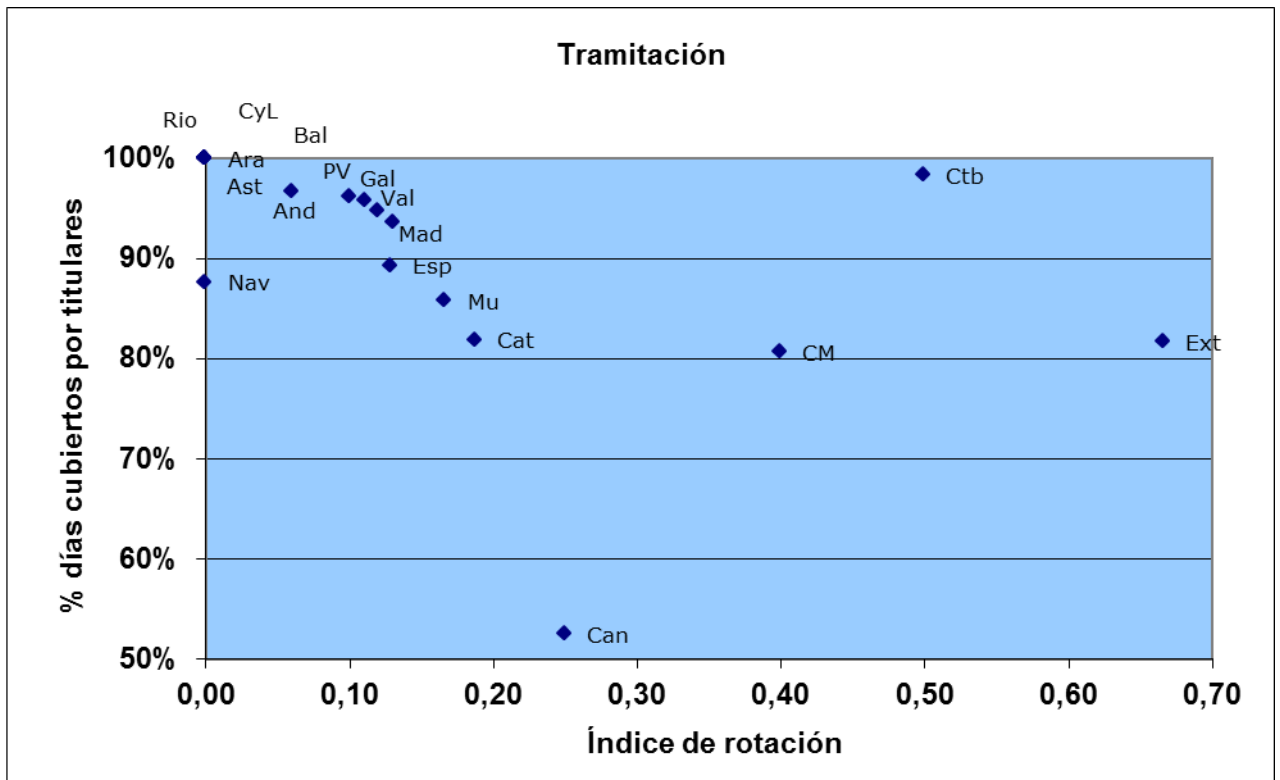

## Juzgados de Menores

### Auxilio

	Índice de rotación	% días vacantes	% días cubiertos por interinos	% días cubiertos por titulares
Andalucía	0,06	1,5%	15,1%	83,4%
Aragón	0,00	0,0%	24,7%	75,3%
Asturias	1,00	0,0%	12,6%	87,4%
Baleares	0,00	0,0%	37,0%	63,0%
Canarias	0,13	0,0%	74,0%	26,0%
Cantabria	0,00	0,0%	0,0%	100,0%
Castilla y León	0,13	0,2%	7,2%	92,6%
Castilla-La Mancha	0,00	0,0%	0,0%	100,0%
Cataluña	0,25	0,1%	36,9%	63,0%
Valencia	0,38	3,1%	17,3%	79,6%
Extremadura	0,00	0,0%	49,3%	50,7%
Galicia	0,00	0,0%	0,0%	100,0%
Madrid	0,00	3,1%	6,2%	90,8%
Murcia	0,00	0,0%	0,0%	100,0%
Navarra	0,00	0,0%	24,7%	75,3%
País Vasco	0,33	0,0%	20,2%	79,8%
La Rioja	0,00	0,0%	98,6%	1,4%
<b>España</b>	<b>0,12</b>	<b>0,9%</b>	<b>22,9%</b>	<b>76,1%</b>

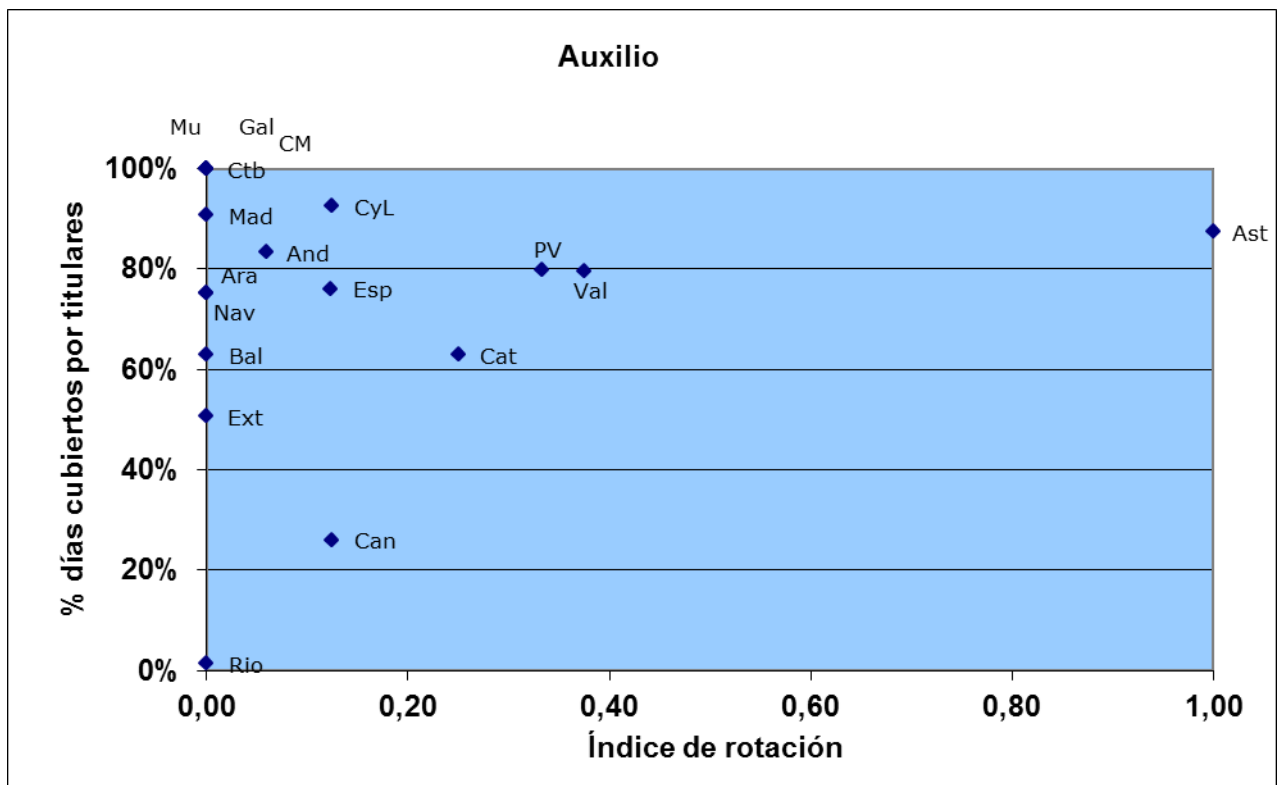

## **Juzgados de Violencia contra la Mujer<sup>7</sup>**

---

<sup>7</sup> Se han considerado todos los órganos con competencia en Violencia contra la Mujer, sean o no exclusivos

## Juzgados de Violencia contra la Mujer

### Jueces / Magistrados

	Índice de rotación	% días vacantes	% días cubiertos por interinos	% días cubiertos por titulares
Andalucía	0,26	0,2%	9,8%	89,9%
Aragón	0,59	1,4%	12,2%	86,4%
Asturias	0,05	0,0%	1,0%	99,0%
Baleares	0,29	0,2%	11,7%	88,1%
Canarias	0,62	0,0%	15,6%	84,4%
Cantabria	0,50	0,0%	18,5%	81,5%
Castilla y León	0,33	0,0%	9,8%	90,2%
Castilla-La Mancha	0,52	0,3%	15,1%	84,7%
Cataluña	0,48	0,1%	16,4%	83,5%
Valencia	0,12	0,0%	12,9%	87,1%
Extremadura	0,62	0,0%	18,3%	81,7%
Galicia	0,26	0,0%	10,4%	89,6%
Madrid	0,23	1,4%	3,5%	95,1%
Murcia	0,46	0,0%	9,3%	90,7%
Navarra	0,50	0,0%	4,1%	95,9%
País Vasco	0,31	1,0%	9,4%	89,6%
La Rioja	0,00	0,0%	1,8%	98,2%
<b>España</b>	<b>0,34</b>	<b>0,3%</b>	<b>11,2%</b>	<b>88,5%</b>

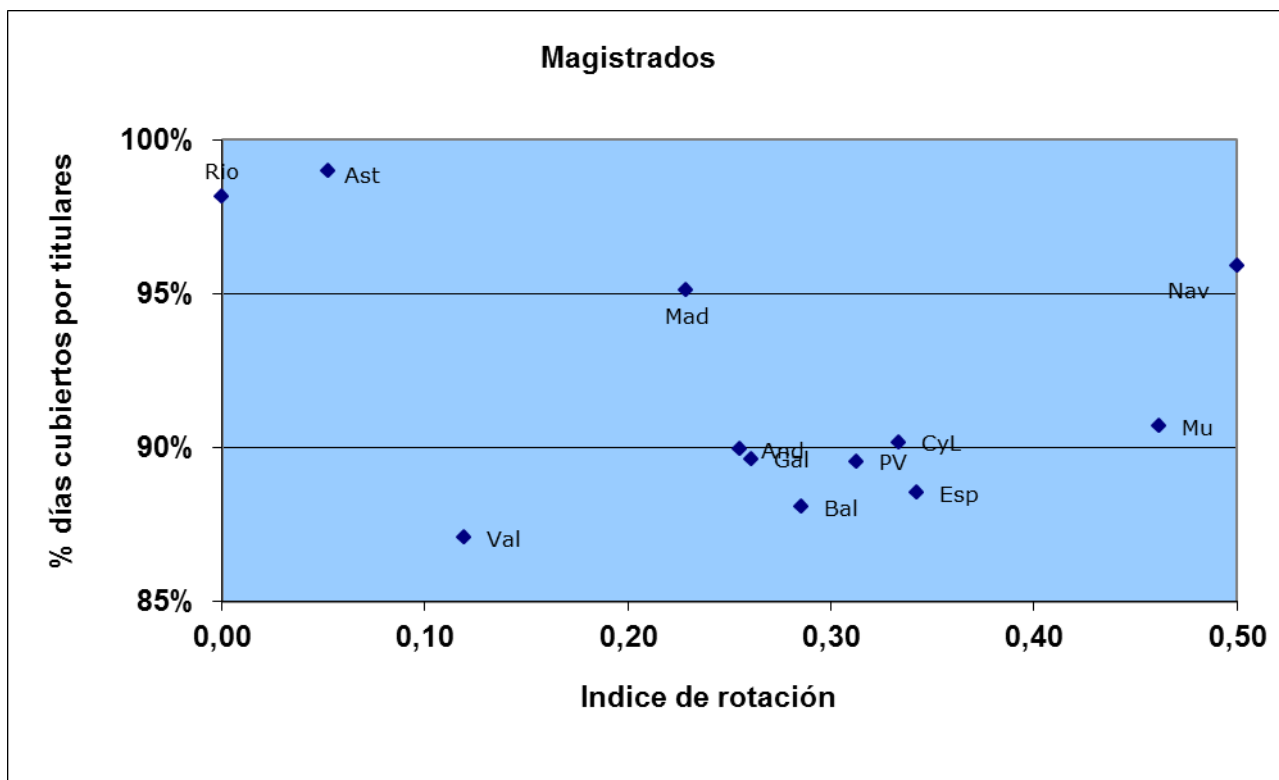

## Juzgados de Violencia contra la Mujer

### Letrados de la administración de justicia

	Índice de rotación	% días vacantes	% días cubiertos por interinos	% días cubiertos por titulares
Andalucía	0,31	0,7%	18,2%	81,1%
Aragón	0,29	1,5%	28,3%	70,3%
Asturias	0,37	0,2%	10,3%	89,5%
Baleares	0,29	0,0%	50,8%	49,2%
Canarias	0,24	0,1%	35,2%	64,7%
Cantabria	1,00	1,2%	32,4%	66,4%
Castilla y León	0,19	0,1%	13,7%	86,2%
Castilla-La Mancha	0,35	0,2%	29,1%	70,7%
Cataluña	0,22	0,2%	38,2%	61,6%
Valencia	0,14	0,1%	27,1%	72,8%
Extremadura	0,14	0,0%	20,8%	79,2%
Galicia	0,20	0,0%	36,3%	63,6%
Madrid	0,23	2,4%	7,3%	90,2%
Murcia	0,08	0,0%	12,0%	88,0%
Navarra	0,00	0,0%	16,4%	83,6%
País Vasco	0,19	3,1%	41,0%	56,0%
La Rioja	0,00	0,0%	32,9%	67,1%
<b>España</b>	<b>0,25</b>	<b>0,6%</b>	<b>24,9%</b>	<b>74,5%</b>

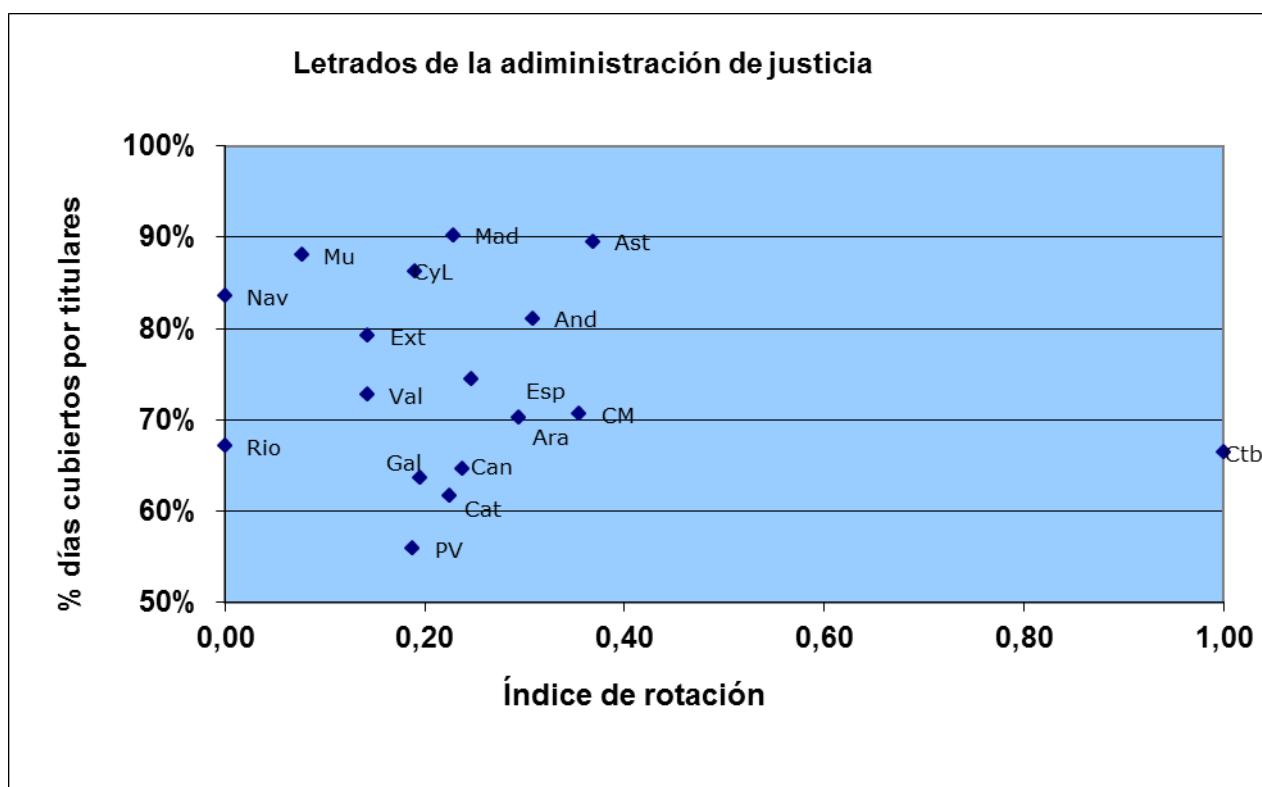

## Juzgados de Violencia contra la Mujer

### Gestión procesal

	Índice de rotación	% días vacantes	% días cubiertos por interinos	% días cubiertos por titulares
Andalucía	0,10	1,3%	8,8%	89,8%
Aragón	0,21	0,2%	10,2%	89,5%
Asturias	0,10	0,6%	3,5%	95,9%
Baleares	0,06	0,0%	32,9%	67,1%
Canarias	0,14	1,1%	14,2%	84,7%
Cantabria	0,16	0,0%	3,5%	96,5%
Castilla y León	0,12	0,4%	5,8%	93,8%
Castilla-La Mancha	0,19	0,2%	21,7%	78,0%
Cataluña	0,13	1,5%	19,8%	78,6%
Valencia	0,13	1,0%	10,9%	88,1%
Extremadura	0,12	0,0%	16,2%	83,8%
Galicia	0,15	0,6%	5,0%	94,4%
Madrid	0,10	0,8%	4,1%	95,1%
Murcia	0,19	0,6%	7,2%	92,1%
Navarra	0,23	0,5%	53,7%	45,8%
País Vasco	0,13	0,7%	34,1%	65,2%
La Rioja	0,00	0,0%	0,0%	100,0%
<b>España</b>	<b>0,13</b>	<b>0,9%</b>	<b>11,8%</b>	<b>87,3%</b>

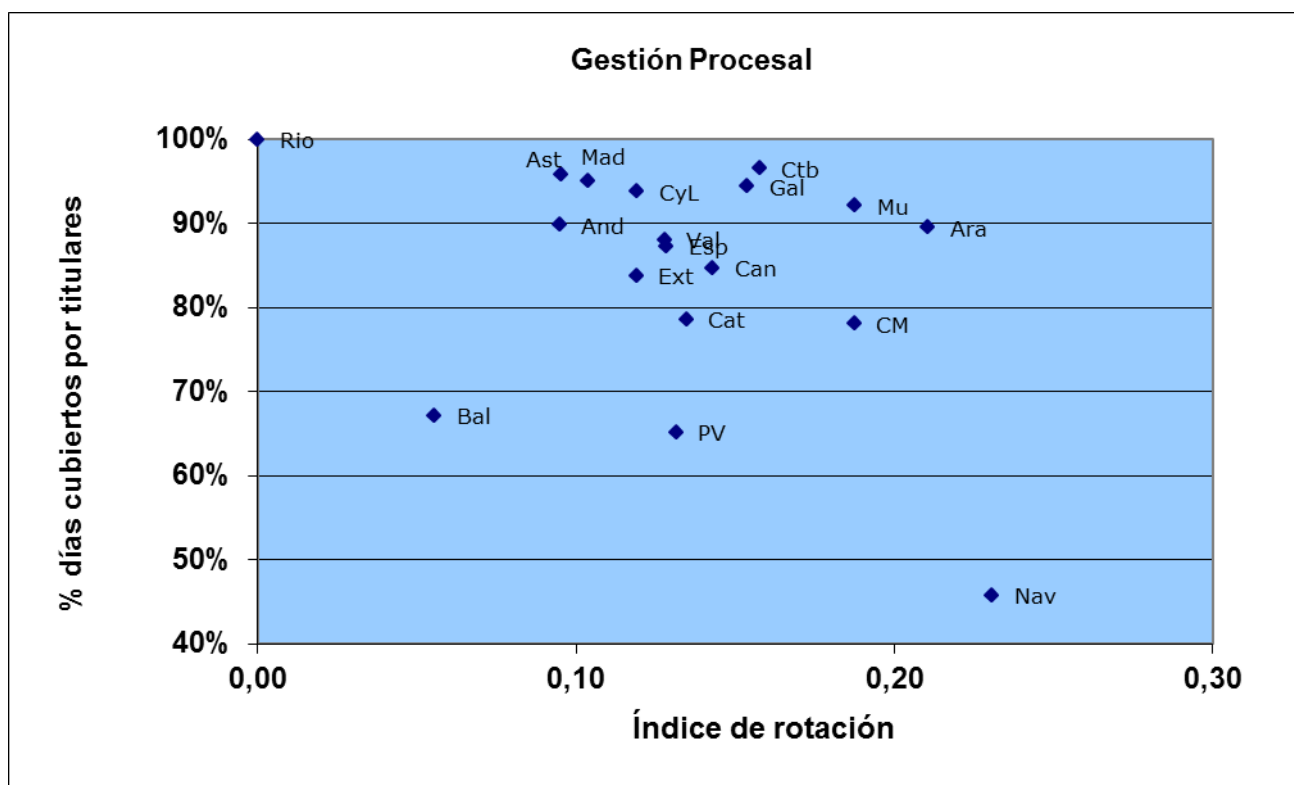

## Juzgados de Violencia contra la Mujer

### Tramitación

	Índice de rotación	% días vacantes	% días cubiertos por interinos	% días cubiertos por titulares
<b>Andalucía</b>	0,07	0,6%	4,7%	94,7%
<b>Aragón</b>	0,31	0,7%	28,8%	70,4%
<b>Asturias</b>	0,06	0,5%	9,2%	90,3%
<b>Baleares</b>	0,17	0,1%	25,5%	74,4%
<b>Canarias</b>	0,22	0,8%	19,4%	79,8%
<b>Cantabria</b>	0,24	0,2%	15,3%	84,5%
<b>Castilla y León</b>	0,19	0,4%	8,8%	90,8%
<b>Castilla-La Mancha</b>	0,16	1,1%	23,9%	75,0%
<b>Cataluña</b>	0,12	3,2%	20,0%	76,7%
<b>Valencia</b>	0,05	0,7%	10,0%	89,3%
<b>Extremadura</b>	0,11	0,3%	22,7%	77,0%
<b>Galicia</b>	0,11	0,6%	6,5%	92,9%
<b>Madrid</b>	0,12	1,0%	3,0%	96,0%
<b>Murcia</b>	0,10	0,2%	9,5%	90,3%
<b>Navarra</b>	0,21	4,6%	27,1%	68,3%
<b>País Vasco</b>	0,18	0,7%	31,5%	67,8%
<b>La Rioja</b>	0,08	3,2%	9,9%	87,0%
<b>España</b>	<b>0,12</b>	<b>1,0%</b>	<b>12,8%</b>	<b>86,2%</b>

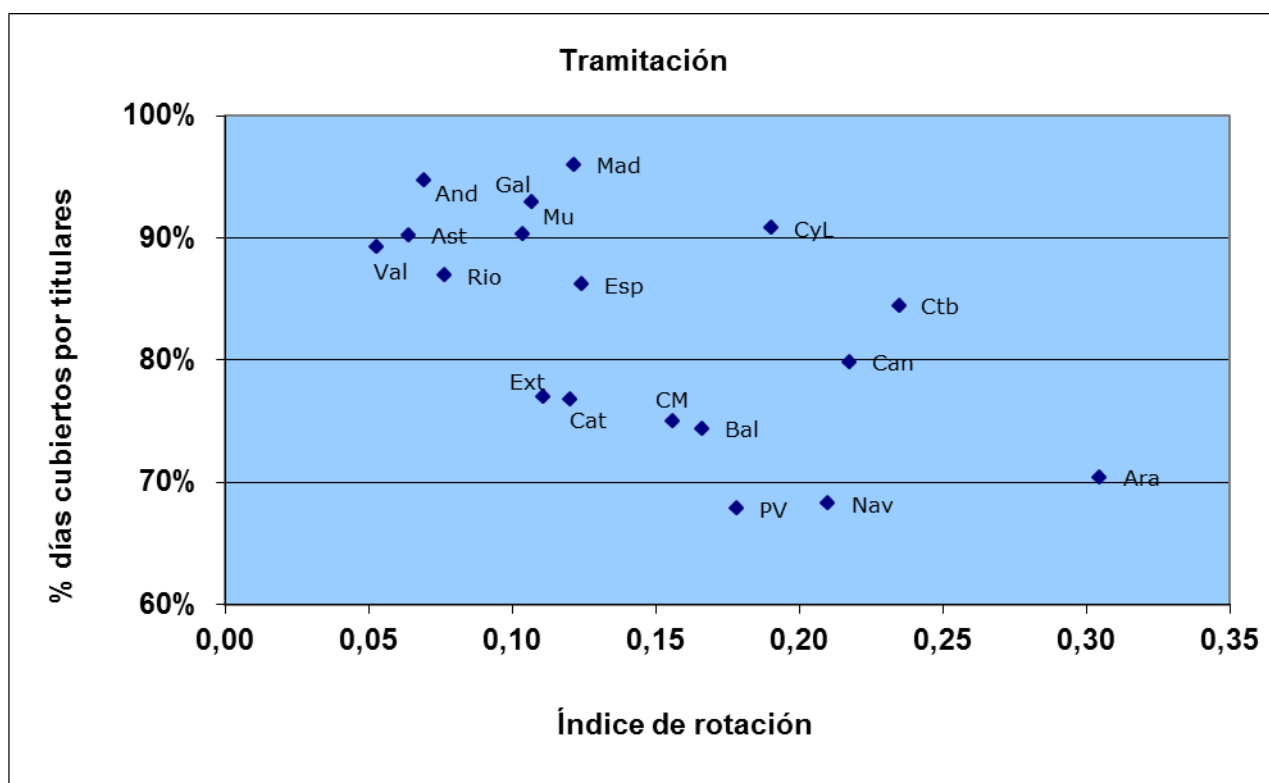

## Juzgados de Violencia contra la Mujer

### Auxilio

	Índice de rotación	% días vacantes	% días cubiertos por interinos	% días cubiertos por titulares
Andalucía	0,06	0,6%	6,6%	92,8%
Aragón	0,07	0,0%	30,1%	69,9%
Asturias	0,15	0,5%	17,0%	82,5%
Baleares	0,00	0,0%	47,4%	52,6%
Canarias	0,18	0,6%	28,4%	71,0%
Cantabria	0,18	0,0%	16,3%	83,7%
Castilla y León	0,09	0,0%	17,7%	82,3%
Castilla-La Mancha	0,20	0,3%	46,5%	53,2%
Cataluña	0,12	2,9%	31,3%	65,8%
Valencia	0,05	0,1%	11,3%	88,6%
Extremadura	0,11	0,2%	41,7%	58,1%
Galicia	0,06	0,7%	5,5%	93,8%
Madrid	0,12	0,5%	9,3%	90,2%
Murcia	0,04	1,4%	14,2%	84,4%
Navarra	0,29	0,2%	12,1%	87,6%
País Vasco	0,33	0,0%	16,4%	83,6%
La Rioja	0,00	0,0%	19,7%	80,3%
<b>España</b>	<b>0,10</b>	<b>0,8%</b>	<b>19,0%</b>	<b>80,2%</b>

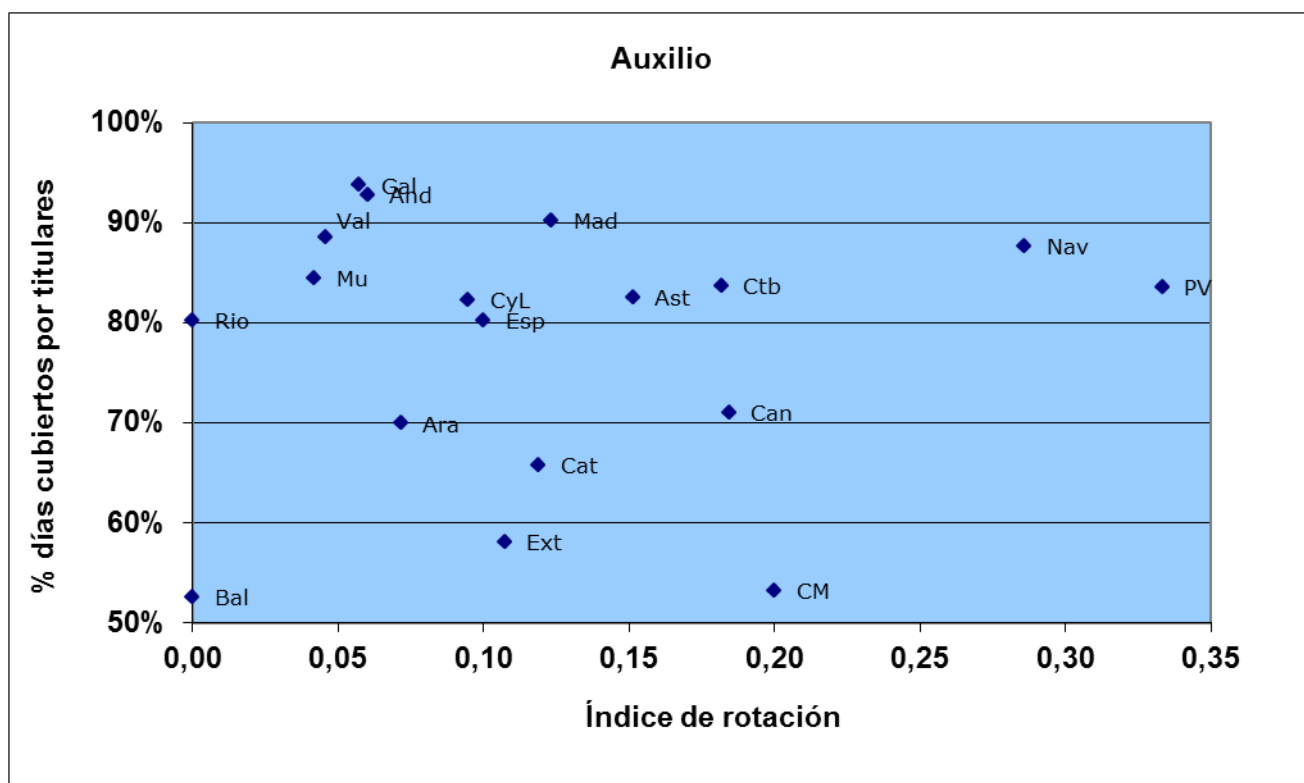



## **Audiencias Provinciales**

## Audiencias Provinciales

### Magistrados

	Índice de rotación	% días vacantes	% días cubiertos por interinos	% días cubiertos por titulares
<b>Andalucía</b>	0,02	0,3%	0,4%	99,2%
<b>Aragón</b>	0,04	0,0%	1,3%	98,7%
<b>Asturias</b>	0,07	0,0%	1,4%	98,6%
<b>Baleares</b>	0,09	0,0%	2,5%	97,5%
<b>Canarias</b>	0,07	0,0%	0,8%	99,2%
<b>Cantabria</b>	0,00	0,0%	0,0%	100,0%
<b>Castilla y León</b>	0,07	0,1%	0,4%	99,5%
<b>Castilla-La Mancha</b>	0,03	0,0%	0,0%	100,0%
<b>Cataluña</b>	0,10	0,4%	2,0%	97,6%
<b>Valencia</b>	0,02	0,0%	1,0%	99,0%
<b>Extremadura</b>	0,05	1,3%	1,3%	97,4%
<b>Galicia</b>	0,02	0,0%	0,8%	99,2%
<b>Madrid</b>	0,07	0,1%	1,1%	98,8%
<b>Murcia</b>	0,15	0,0%	0,0%	100,0%
<b>Navarra</b>	0,00	0,0%	0,0%	100,0%
<b>País Vasco</b>	0,00	0,1%	0,5%	99,4%
<b>La Rioja</b>	0,00	0,0%	0,0%	100,0%
<b>España</b>	<b>0,05</b>	<b>0,2%</b>	<b>1,0%</b>	<b>98,8%</b>

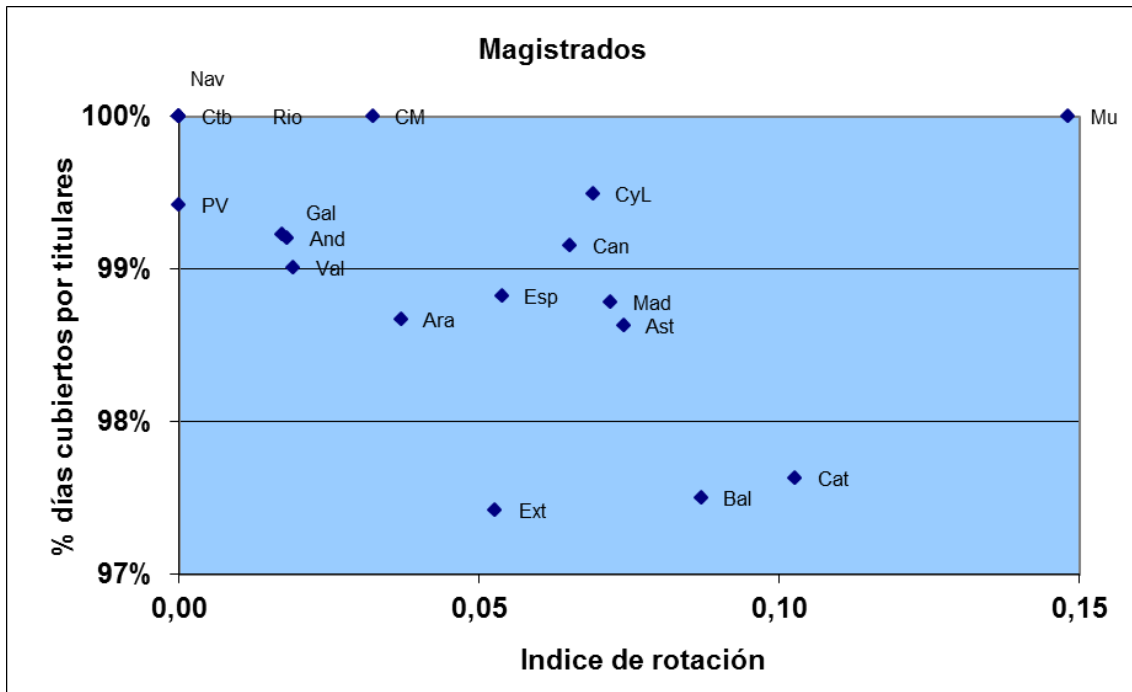

## Audiencias Provinciales

### Letrados de la administración de justicia

	Índice de rotación	% días vacantes	% días cubiertos por interinos	% días cubiertos por titulares
<b>Andalucía</b>	0,16	0,0%	6,9%	93,1%
<b>Aragón</b>	0,00	0,0%	0,0%	100,0%
<b>Asturias</b>	0,00	0,0%	6,2%	93,8%
<b>Baleares</b>	0,20	0,0%	0,0%	100,0%
<b>Canarias</b>	0,33	0,0%	6,7%	93,3%
<b>Cantabria</b>	0,00	0,0%	0,0%	100,0%
<b>Castilla y León</b>	0,06	0,0%	0,0%	100,0%
<b>Castilla-La Mancha</b>	0,00	0,0%	3,9%	96,1%
<b>Cataluña</b>	0,00	0,0%	5,5%	94,5%
<b>Valencia</b>	0,04	0,6%	3,1%	96,3%
<b>Extremadura</b>	0,20	1,4%	23,2%	75,5%
<b>Galicia</b>	0,00	0,0%	3,1%	96,9%
<b>Madrid</b>	0,13	0,0%	0,4%	99,6%
<b>Murcia</b>	0,00	0,1%	0,0%	99,9%
<b>Navarra</b>	0,00	0,0%	0,0%	100,0%
<b>País Vasco</b>	0,00	0,0%	0,0%	100,0%
<b>La Rioja</b>	0,00	0,0%	0,0%	100,0%
<b>España</b>	<b>0,08</b>	<b>0,1%</b>	<b>3,8%</b>	<b>96,1%</b>

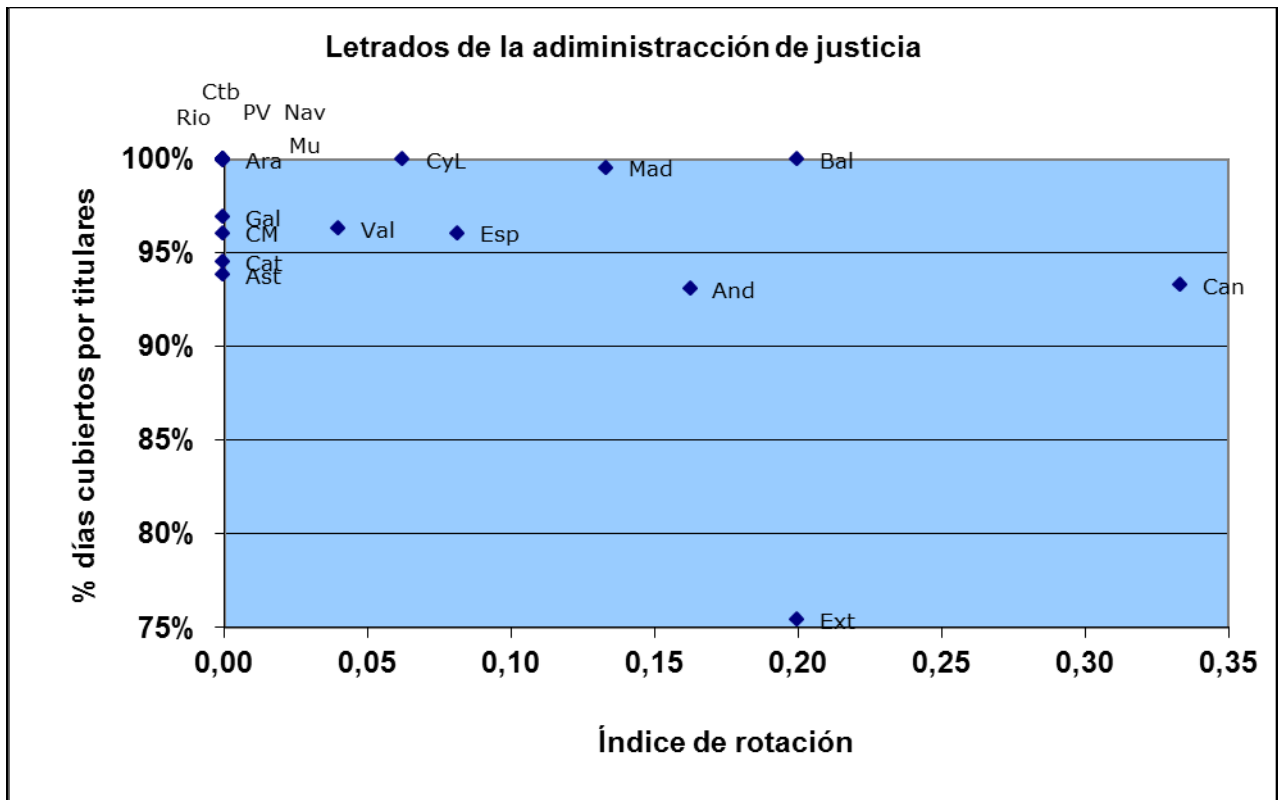

## Audiencias Provinciales

### Gestión procesal

	Índice de rotación	% días vacantes	% días cubiertos por interinos	% días cubiertos por titulares
Andalucía	0,07	1,0%	3,8%	95,3%
Aragón	0,19	0,3%	0,2%	99,5%
Asturias	0,07	0,8%	6,4%	92,8%
Baleares	0,00	0,0%	24,7%	75,3%
Canarias	0,00	0,9%	12,8%	86,4%
Cantabria	0,00	0,0%	0,0%	100,0%
Castilla y León	0,13	0,4%	4,3%	95,3%
Castilla-La Mancha	0,00	0,0%	5,5%	94,5%
Cataluña	0,11	1,4%	11,1%	87,5%
Valencia	0,12	0,5%	7,4%	92,1%
Extremadura	0,10	2,5%	7,4%	90,1%
Galicia	0,09	4,3%	2,1%	93,6%
Madrid	0,08	1,9%	3,8%	94,3%
Murcia	0,00	0,0%	0,0%	100,0%
Navarra	0,11	0,0%	2,8%	97,2%
País Vasco	0,00	0,0%	1,1%	98,9%
La Rioja	0,33	3,6%	8,2%	88,2%
<b>España</b>	<b>0,08</b>	<b>1,3%</b>	<b>5,8%</b>	<b>92,9%</b>

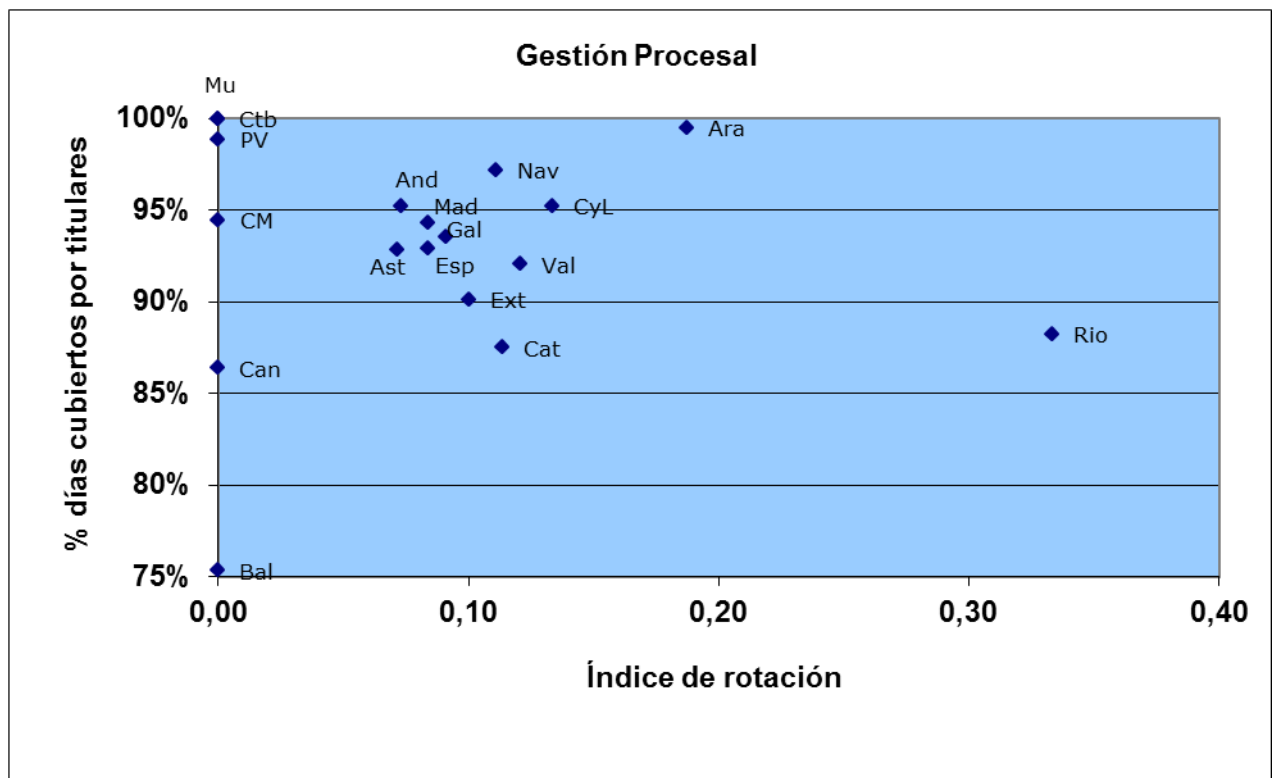

## Audiencias Provinciales

### Tramitación

	Índice de rotación	% días vacantes	% días cubiertos por interinos	% días cubiertos por titulares
<b>Andalucía</b>	0,08	0,7%	5,6%	93,7%
<b>Aragón</b>	0,06	0,0%	2,8%	97,2%
<b>Asturias</b>	0,11	0,0%	3,5%	96,5%
<b>Baleares</b>	0,00	0,0%	17,5%	82,5%
<b>Canarias</b>	0,07	1,0%	11,6%	87,4%
<b>Cantabria</b>	0,13	0,5%	1,8%	97,7%
<b>Castilla y León</b>	0,12	0,2%	3,3%	96,5%
<b>Castilla-La Mancha</b>	0,03	0,0%	1,9%	98,1%
<b>Cataluña</b>	0,20	1,4%	11,9%	86,6%
<b>Valencia</b>	0,10	1,1%	9,3%	89,6%
<b>Extremadura</b>	0,07	1,1%	14,1%	84,8%
<b>Galicia</b>	0,08	3,1%	1,3%	95,6%
<b>Madrid</b>	0,15	5,3%	12,4%	82,2%
<b>Murcia</b>	0,10	0,8%	0,0%	99,2%
<b>Navarra</b>	0,00	0,0%	23,4%	76,6%
<b>País Vasco</b>	0,12	0,4%	11,4%	88,2%
<b>La Rioja</b>	0,40	3,3%	16,4%	80,3%
<b>España</b>	<b>0,11</b>	<b>1,9%</b>	<b>8,6%</b>	<b>89,5%</b>

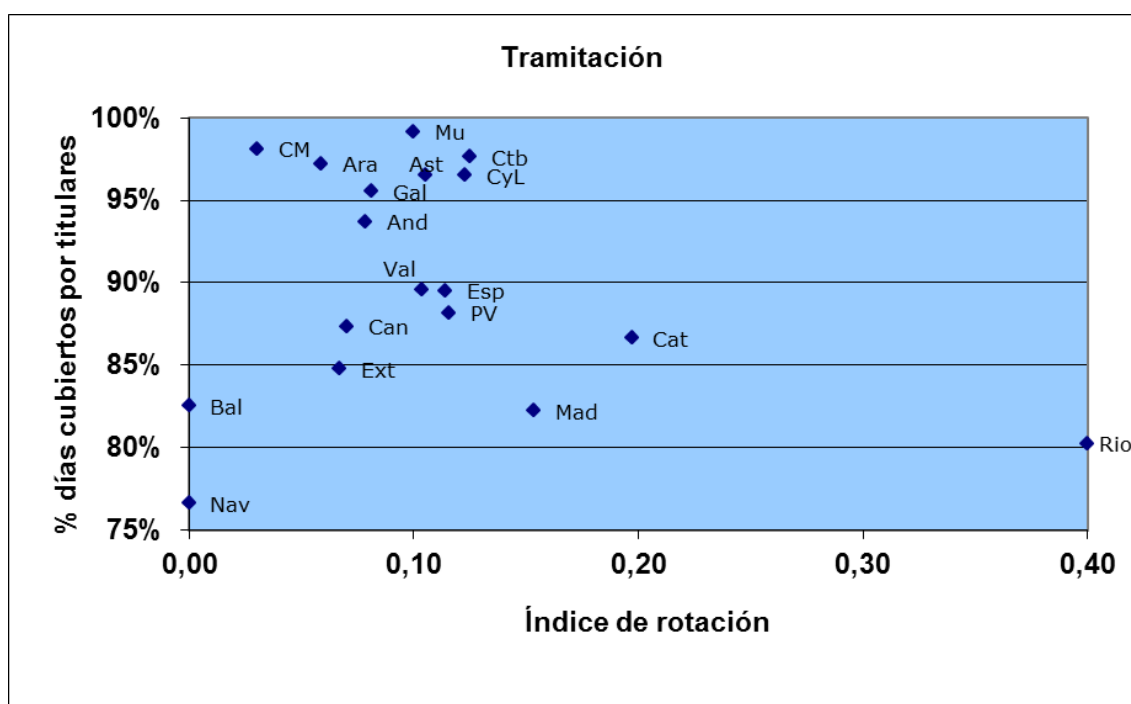

## Audiencias Provinciales

### Auxilio

	Índice de rotación	% días vacantes	% días cubiertos por interinos	% días cubiertos por titulares
Andalucía	0,11	0,8%	10,0%	89,2%
Aragón	0,00	0,0%	0,0%	100,0%
Asturias	0,19	0,0%	20,7%	79,3%
Baleares	0,30	0,0%	25,2%	74,8%
Canarias	0,13	2,7%	26,0%	71,3%
Cantabria	0,25	3,0%	18,9%	78,1%
Castilla y León	0,04	1,3%	10,7%	88,0%
Castilla-La Mancha	0,19	0,0%	35,5%	64,5%
Cataluña	0,13	0,8%	22,0%	77,2%
Valencia	0,17	2,2%	29,0%	68,7%
Extremadura	0,00	0,0%	0,0%	100,0%
Galicia	0,00	2,3%	3,1%	94,6%
Madrid	0,13	1,8%	31,5%	66,7%
Murcia	0,33	19,9%	45,8%	34,2%
Navarra	0,17	0,0%	59,1%	40,9%
País Vasco	0,11	0,0%	14,8%	85,2%
La Rioja	0,00	0,0%	98,6%	1,4%
<b>España</b>	<b>0,12</b>	<b>1,3%</b>	<b>19,9%</b>	<b>78,8%</b>

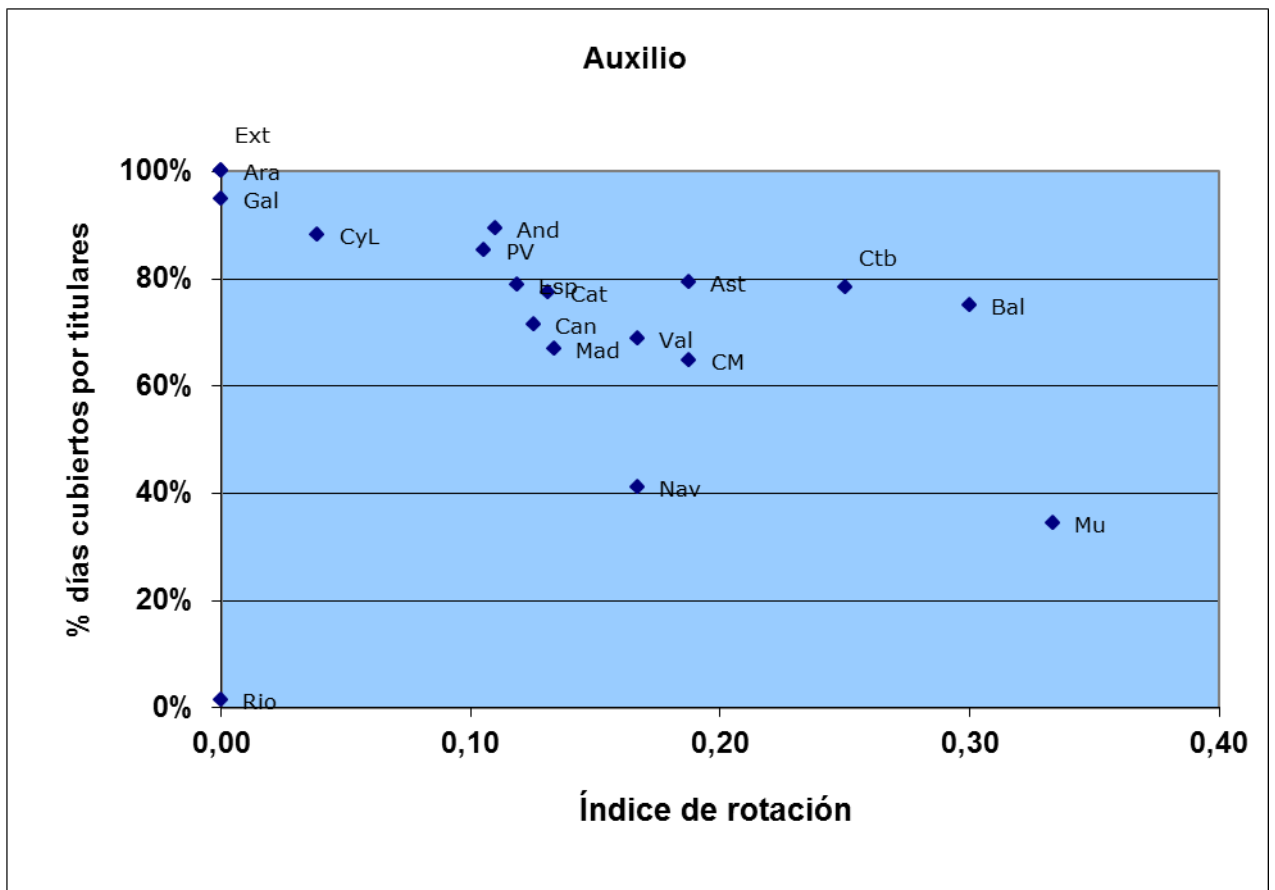

## **Tribunales Superiores de Justicia**

## Tribunales Superiores de Justicia

### Magistrados

	Índice de rotación	% días vacantes	% días cubiertos por interinos	% días cubiertos por titulares
Andalucía	0,03	0,9%	3,1%	95,9%
Aragón	0,00	0,0%	0,0%	100,0%
Asturias	0,08	1,2%	0,9%	98,0%
Baleares	0,08	0,0%	0,0%	100,0%
Canarias	0,07	0,0%	0,7%	99,3%
Cantabria	0,00	0,0%	2,3%	97,7%
Castilla y León	0,03	0,0%	0,8%	99,2%
Castilla-La Mancha	0,11	0,0%	0,0%	100,0%
Cataluña	0,05	0,7%	0,4%	98,9%
Valencia	0,12	0,2%	0,4%	99,3%
Extremadura	0,00	0,0%	2,1%	97,9%
Galicia	0,05	1,0%	3,0%	96,0%
Madrid	0,14	0,0%	0,2%	99,8%
Murcia	0,00	0,0%	0,0%	100,0%
Navarra	0,00	0,0%	0,0%	100,0%
País Vasco	0,11	0,0%	2,7%	97,3%
La Rioja	0,14	0,0%	0,0%	100,0%
<b>España</b>	<b>0,07</b>	<b>0,4%</b>	<b>1,1%</b>	<b>98,5%</b>

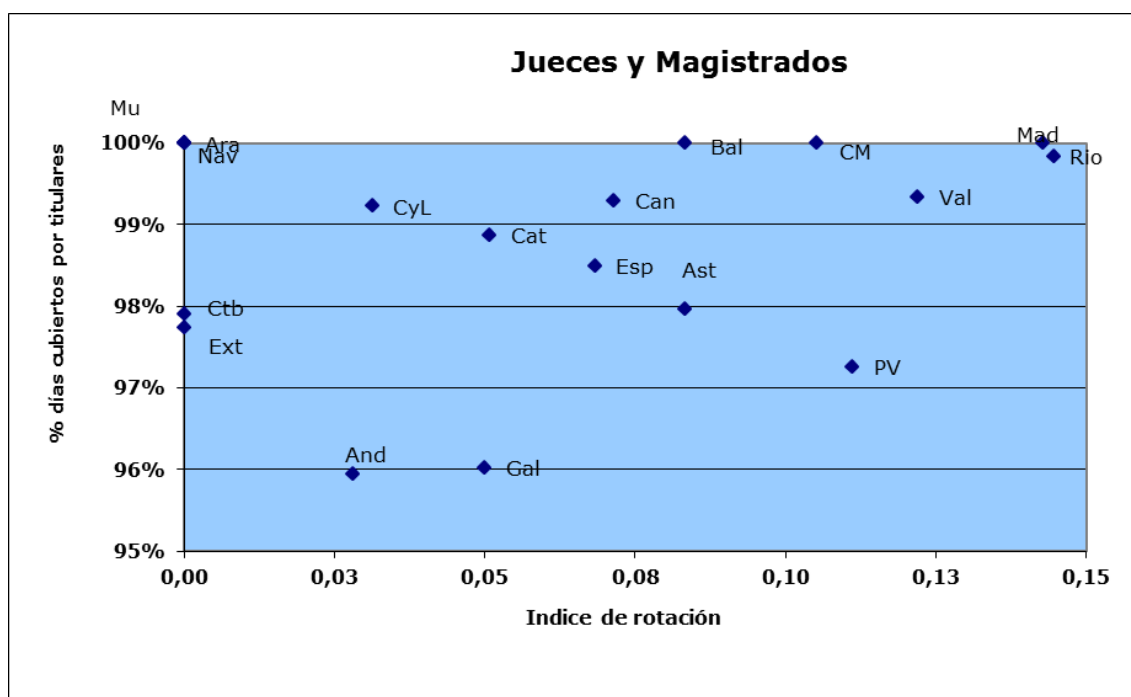



## Tribunales Superiores de Justicia

### Letrados de la administración de justicia

	Índice de rotación	% días vacantes	% días cubiertos por interinos	% días cubiertos por titulares
<b>Andalucía</b>	0,27	2,0%	4,6%	93,4%
<b>Aragón</b>	0,25	0,0%	12,3%	87,7%
<b>Asturias</b>	0,00	0,0%	0,0%	100,0%
<b>Baleares</b>	0,00	0,0%	0,0%	100,0%
<b>Canarias</b>	0,00	0,0%	7,0%	93,0%
<b>Cantabria</b>	0,00	0,0%	16,4%	83,6%
<b>Castilla y León</b>	0,00	0,0%	0,0%	100,0%
<b>Castilla-La Mancha</b>	0,25	0,0%	18,5%	81,5%
<b>Cataluña</b>	0,20	0,0%	2,5%	97,5%
<b>Valencia</b>	0,11	0,0%	8,2%	91,8%
<b>Extremadura</b>	0,00	0,0%	0,0%	100,0%
<b>Galicia</b>	0,00	0,0%	7,0%	93,0%
<b>Madrid</b>	0,00	0,0%	2,9%	97,1%
<b>Murcia</b>	0,00	0,0%	0,0%	100,0%
<b>Navarra</b>	0,25	0,0%	6,2%	93,8%
<b>País Vasco</b>	0,17	0,0%	0,0%	100,0%
<b>La Rioja</b>	0,00	0,0%	0,0%	100,0%
<b>España</b>	<b>0,10</b>	<b>0,3%</b>	<b>4,6%</b>	<b>95,2%</b>

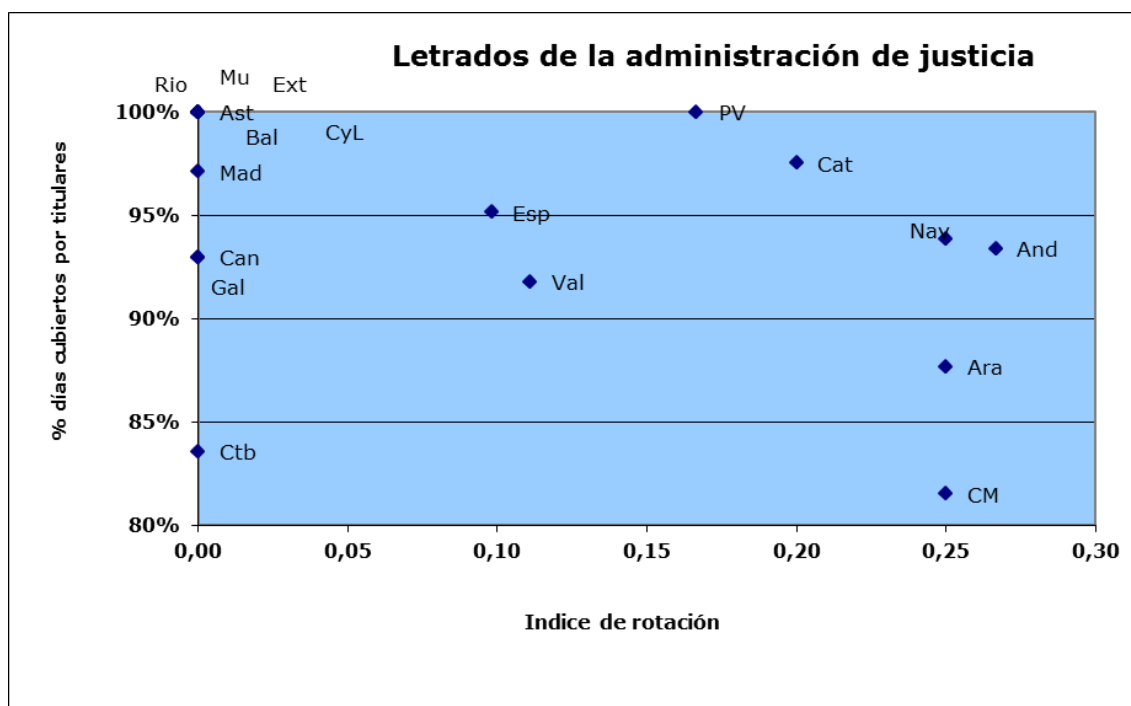

# Tribunales Superiores de Justicia

## Gestión procesal

	Índice de rotación	% días vacantes	% días cubiertos por interinos	% días cubiertos por titulares
Andalucía	0,07	0,4%	1,4%	98,2%
Aragón	0,08	0,0%	5,1%	94,9%
Asturias	0,25	3,9%	8,3%	87,8%
Baleares	0,17	0,0%	49,3%	50,7%
Canarias	0,14	0,2%	1,3%	98,5%
Cantabria	0,00	0,0%	4,9%	95,1%
Castilla y León	0,04	0,0%	1,4%	98,6%
Castilla-La Mancha	0,07	0,1%	8,6%	91,3%
Cataluña	0,03	0,2%	1,1%	98,7%
Valencia	0,02	0,0%	1,2%	98,8%
Extremadura	0,00	0,0%	0,0%	100,0%
Galicia	0,06	0,0%	3,9%	96,1%
Madrid	0,01	0,2%	0,2%	99,6%
Murcia	0,00	0,0%	0,0%	100,0%
Navarra	0,00	18,5%	12,3%	69,2%
País Vasco	0,16	0,2%	6,3%	93,5%
La Rioja	0,00	8,2%	0,0%	91,8%
<b>España</b>	<b>0,03</b>	<b>0,3%</b>	<b>1,5%</b>	<b>98,1%</b>

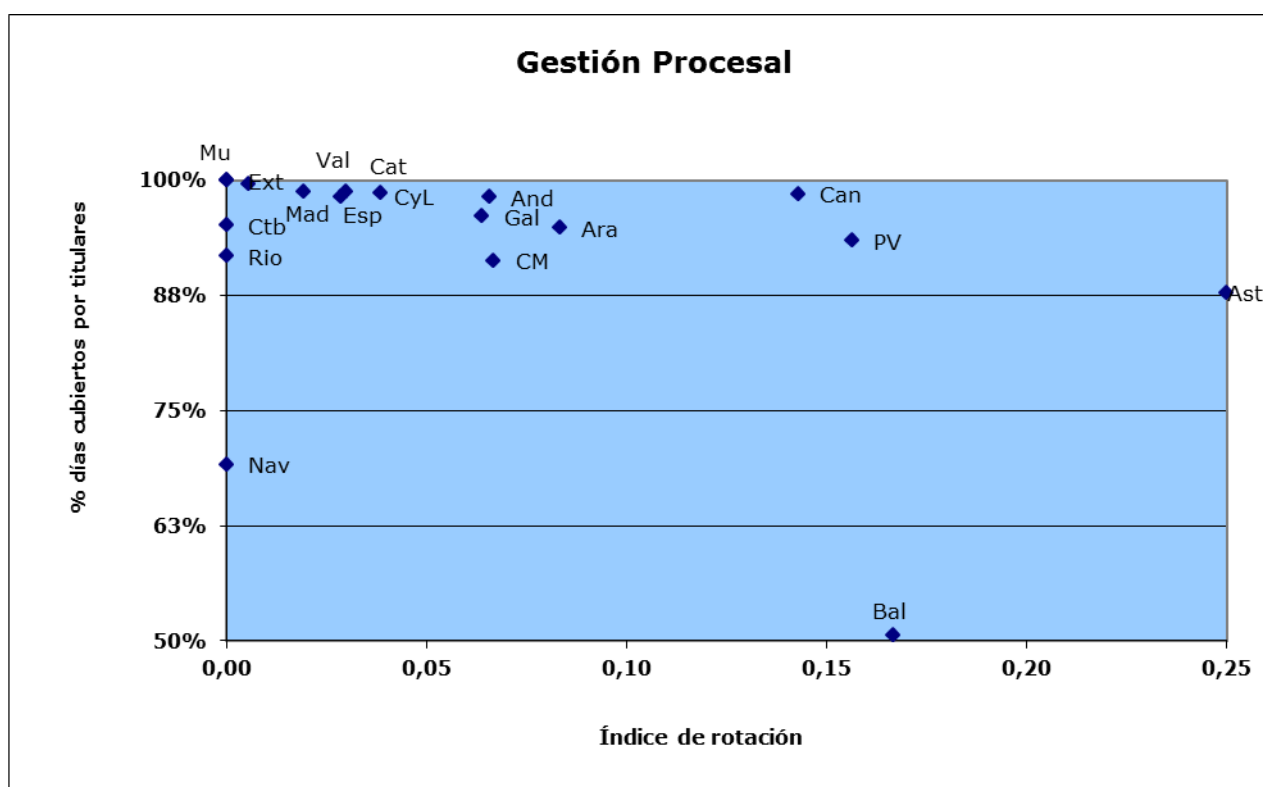

# Tribunales Superiores de Justicia

## Tramitación

	Índice de rotación	% días vacantes	% días cubiertos por interinos	% días cubiertos por titulares
Andalucía	0,03	0,0%	2,6%	97,4%
Aragón	0,00	0,0%	0,0%	100,0%
Asturias	0,11	1,8%	4,4%	93,9%
Baleares	0,08	0,0%	22,8%	77,2%
Canarias	0,13	0,2%	2,1%	97,8%
Cantabria	0,00	0,0%	0,8%	99,2%
Castilla y León	0,11	0,9%	4,3%	94,8%
Castilla-La Mancha	0,11	0,2%	4,5%	95,3%
Cataluña	0,02	0,0%	1,8%	98,2%
Valencia	0,01	0,0%	0,0%	100,0%
Extremadura	0,00	0,3%	3,1%	96,6%
Galicia	0,06	0,0%	2,0%	98,0%
Madrid	0,00	0,3%	0,2%	99,5%
Murcia	0,50	0,2%	3,8%	96,0%
Navarra	0,38	6,7%	2,8%	90,5%
País Vasco	0,03	0,0%	0,9%	99,1%
La Rioja	0,11	0,0%	3,7%	96,3%
<b>España</b>	<b>0,02</b>	<b>0,2%</b>	<b>1,2%</b>	<b>98,6%</b>

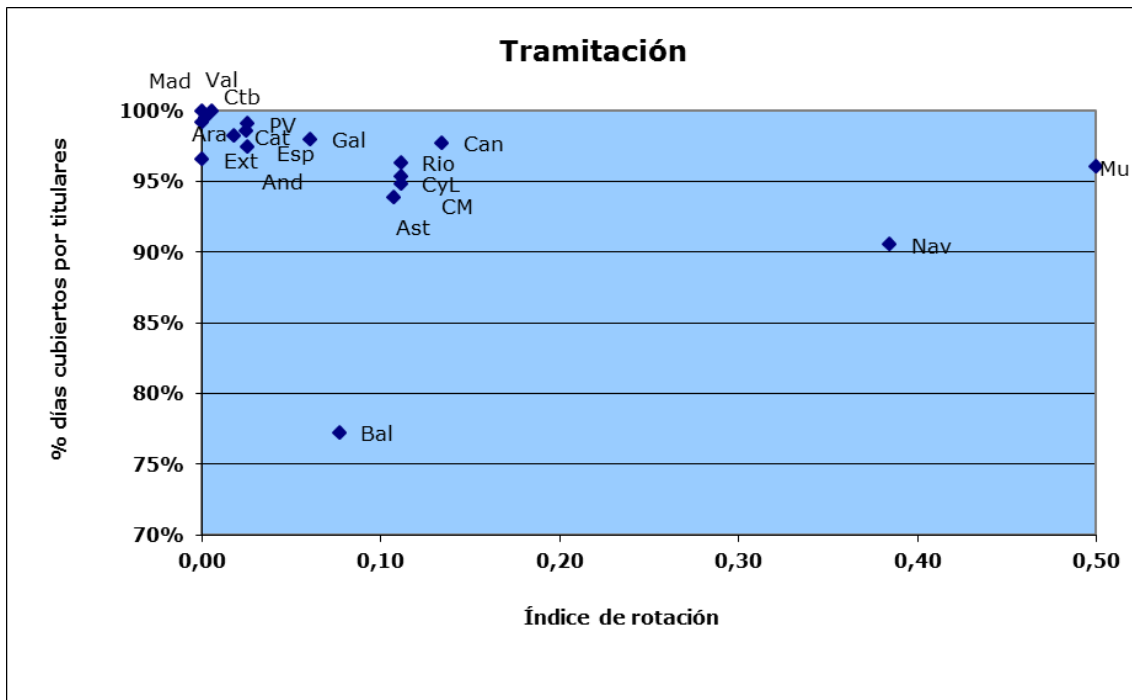

## Tribunales Superiores de Justicia

### Auxilio

	Índice de rotación	% días vacantes	% días cubiertos por interinos	% días cubiertos por titulares
Andalucía	0,06	0,7%	0,4%	98,9%
Aragón	0,00	0,0%	0,0%	100,0%
Asturias	0,11	0,0%	0,0%	100,0%
Baleares	0,60	0,0%	71,4%	28,6%
Canarias	0,10	0,6%	27,6%	71,8%
Cantabria	0,00	0,0%	0,0%	100,0%
Castilla y León	0,00	0,6%	0,0%	99,4%
Castilla-La Mancha	0,09	0,0%	4,5%	95,5%
Cataluña	0,03	0,0%	0,6%	99,4%
Valencia	0,04	0,0%	0,9%	99,1%
Extremadura	0,17	0,0%	9,0%	91,0%
Galicia	0,00	0,0%	0,0%	100,0%
Madrid	0,00	0,1%	2,1%	97,8%
Murcia	0,50	0,0%	8,2%	91,8%
Navarra	0,17	32,9%	16,4%	50,7%
País Vasco	0,05	0,0%	0,9%	99,1%
La Rioja	0,20	11,5%	4,9%	83,6%
<b>España</b>	<b>0,03</b>	<b>0,6%</b>	<b>3,4%</b>	<b>96,0%</b>

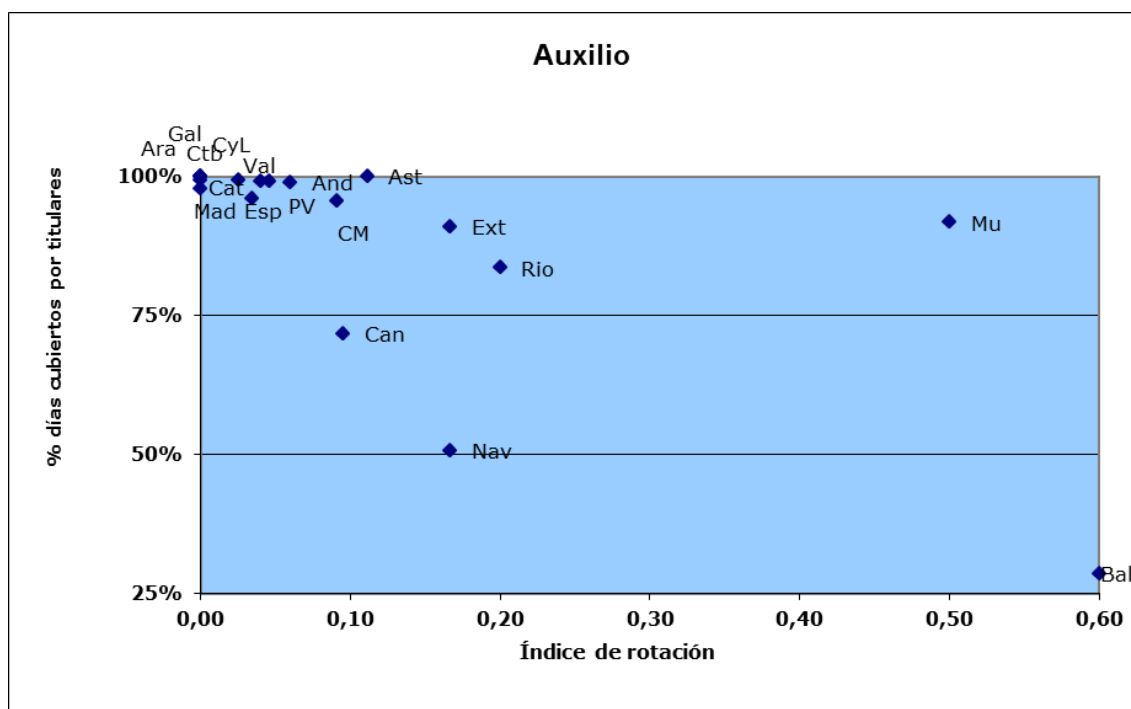

## **Juzgados de Vigilancia Penitenciaria**

## Juzgados de Vigilancia Penitenciaria

### Magistrados

	Índice de rotación	% días vacantes	% días cubiertos por interinos	% días cubiertos por titulares
<b>Andalucía</b>	0,08	0,6%	7,4%	92,1%
<b>Aragón</b>	0,00	0,0%	0,0%	100,0%
<b>Asturias</b>	0,00	0,0%	0,0%	100,0%
<b>Baleares</b>	0,00	0,0%	0,0%	100,0%
<b>Canarias</b>	0,33	0,0%	0,0%	100,0%
<b>Cantabria</b>	1,00	0,0%	0,0%	100,0%
<b>Castilla y León</b>	0,00	0,0%	0,0%	100,0%
<b>Castilla-La Mancha</b>	0,00	0,0%	0,0%	100,0%
<b>Cataluña</b>	0,17	0,0%	0,6%	99,4%
<b>Valencia</b>	0,40	0,0%	5,2%	94,8%
<b>Extremadura</b>	0,00	0,0%	0,0%	100,0%
<b>Galicia</b>	0,33	0,0%	2,6%	97,4%
<b>Madrid</b>	0,00	0,0%	0,0%	100,0%
<b>Murcia</b>	0,00	0,0%	0,0%	100,0%
<b>Navarra</b>	0,00	0,0%	0,0%	100,0%
<b>País Vasco</b>	0,00	0,0%	0,0%	100,0%
<b>La Rioja</b>	1,00	0,0%	46,3%	53,7%
<b>España</b>	0,15	0,1%	3,4%	96,5%

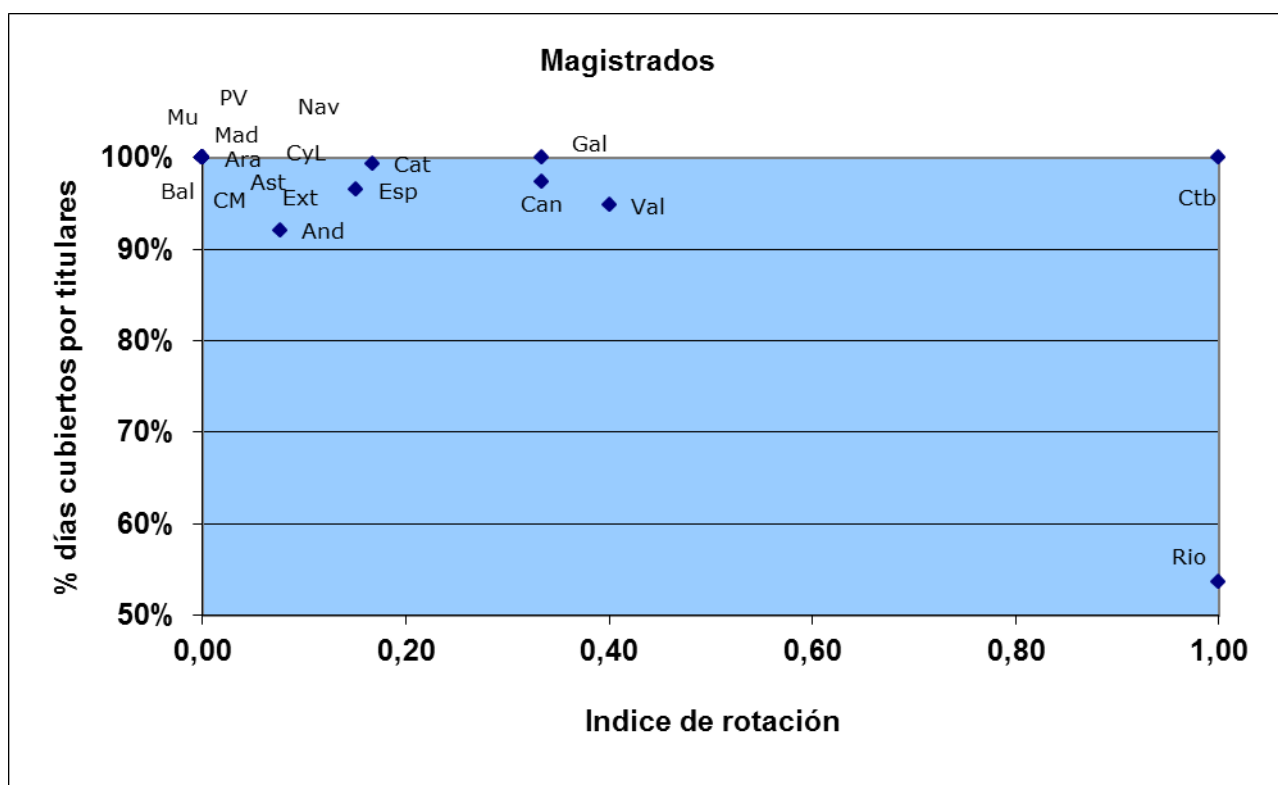

## Juzgados de Vigilancia Penitenciaria

### Letrados de la administración de justicia

	Índice de rotación	% días vacantes	% días cubiertos por interinos	% días cubiertos por titulares
<b>Andalucía</b>	0,23	0,0%	3,5%	96,5%
<b>Aragón</b>	1,00	0,0%	31,0%	69,0%
<b>Asturias</b>	0,00	0,0%	0,0%	100,0%
<b>Baleares</b>	0,00	0,0%	0,0%	100,0%
<b>Canarias</b>	0,00	0,0%	0,0%	100,0%
<b>Cantabria</b>	0,00	0,0%	0,0%	100,0%
<b>Castilla y León</b>	0,20	0,0%	5,9%	94,1%
<b>Castilla-La Mancha</b>	0,00	0,0%	0,0%	100,0%
<b>Cataluña</b>	0,17	0,0%	8,2%	91,8%
<b>Valencia</b>	0,20	0,2%	9,3%	90,6%
<b>Extremadura</b>	0,00	0,0%	0,0%	100,0%
<b>Galicia</b>	0,00	0,0%	0,0%	100,0%
<b>Madrid</b>	0,00	0,0%	0,0%	100,0%
<b>Murcia</b>	2,00	0,0%	62,7%	37,3%
<b>Navarra</b>	0,00	0,0%	0,0%	100,0%
<b>País Vasco</b>	0,00	0,0%	0,0%	100,0%
<b>La Rioja</b>	0,00	0,0%	0,0%	100,0%
<b>España</b>	0,19	0,0%	5,7%	94,3%

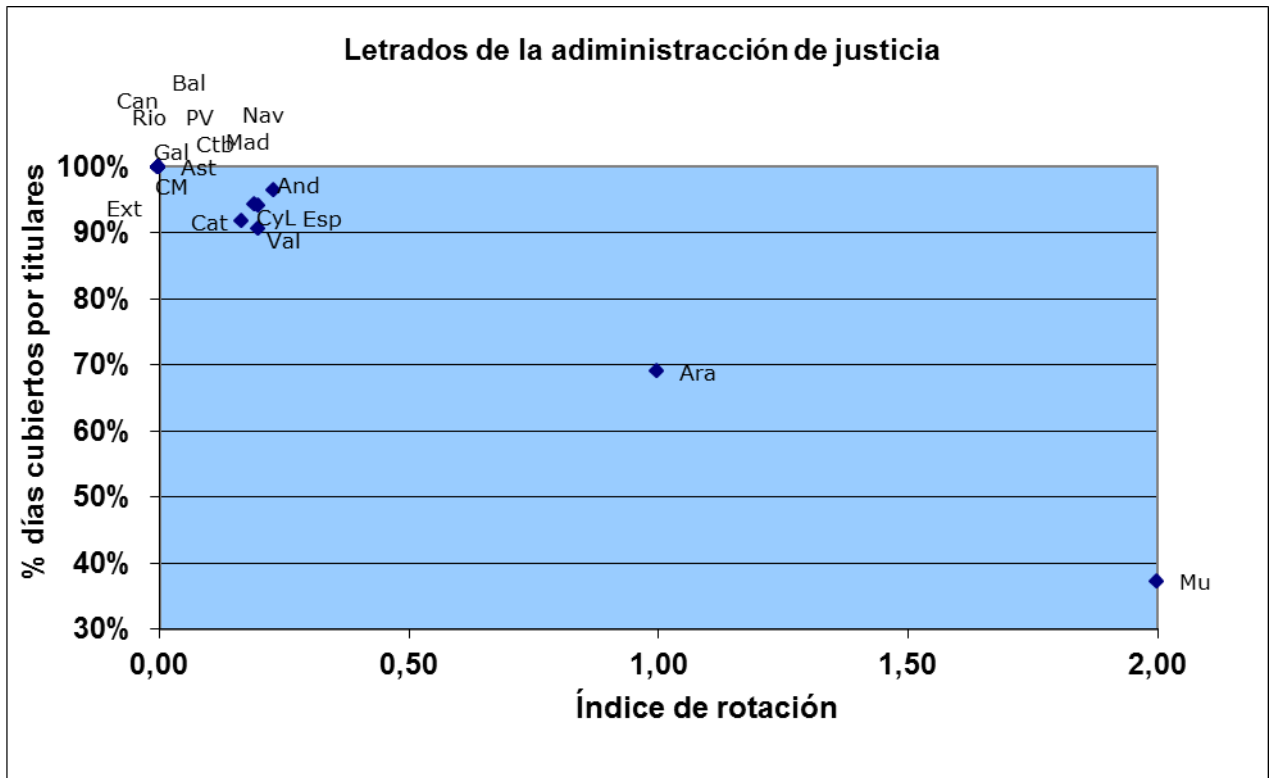

## Juzgados de Vigilancia Penitenciaria

### Gestión procesal

	Índice de rotación	% días vacantes	% días cubiertos por interinos	% días cubiertos por titulares
<b>Andalucía</b>	0,25	1,4%	7,3%	91,3%
<b>Aragón</b>	0,00	0,0%	0,0%	100,0%
<b>Asturias</b>	0,00	0,0%	0,0%	100,0%
<b>Baleares</b>	0,33	0,0%	32,9%	67,1%
<b>Canarias</b>	0,33	2,4%	0,0%	97,6%
<b>Cantabria</b>	0,00	0,0%	0,0%	100,0%
<b>Castilla y León</b>	0,00	0,0%	0,0%	100,0%
<b>Castilla-La Mancha</b>	0,00	0,0%	0,0%	100,0%
<b>Cataluña</b>	0,06	0,0%	5,5%	94,5%
<b>Valencia</b>	0,17	0,0%	2,1%	97,9%
<b>Extremadura</b>	0,00	0,0%	0,0%	100,0%
<b>Galicia</b>	0,33	0,0%	3,0%	97,0%
<b>Madrid</b>	0,28	2,2%	4,6%	93,1%
<b>Murcia</b>	0,00	0,0%	0,0%	100,0%
<b>Navarra</b>	0,00	0,0%	0,0%	100,0%
<b>País Vasco</b>	0,00	0,0%	0,0%	100,0%
<b>La Rioja</b>	0,00	0,0%	0,0%	100,0%
<b>España</b>	0,15	0,7%	4,1%	95,2%

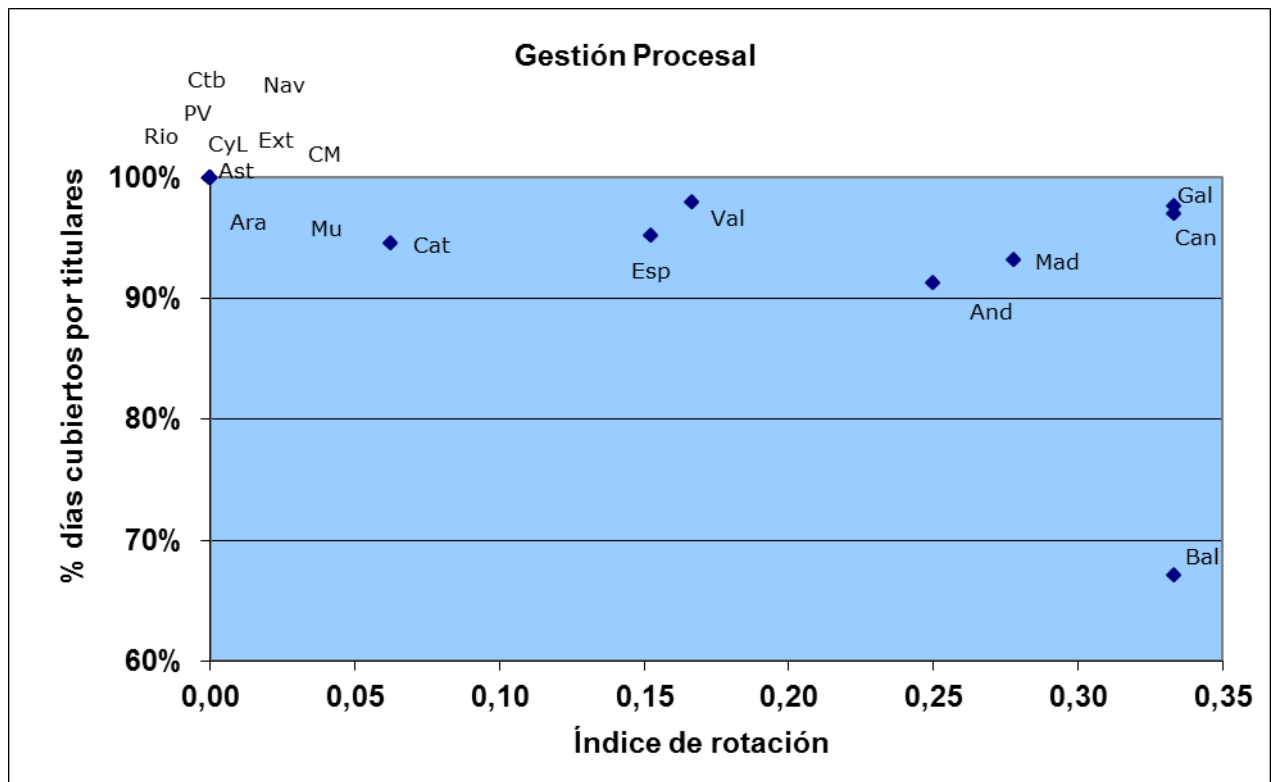



## Juzgados de Vigilancia Penitenciaria

### Tramitación

	Índice de rotación	% días vacantes	% días cubiertos por interinos	% días cubiertos por titulares
<b>Andalucía</b>	0,02	0,4%	7,6%	92,0%
<b>Aragón</b>	0,13	0,0%	3,1%	96,9%
<b>Asturias</b>	0,50	3,2%	11,0%	85,8%
<b>Baleares</b>	0,20	0,0%	0,0%	100,0%
<b>Canarias</b>	0,17	0,0%	0,0%	100,0%
<b>Cantabria</b>	0,67	0,3%	8,0%	91,7%
<b>Castilla y León</b>	0,18	0,3%	3,4%	96,3%
<b>Castilla-La Mancha</b>	0,40	0,4%	4,5%	95,0%
<b>Cataluña</b>	0,11	0,6%	8,2%	91,3%
<b>Valencia</b>	0,00	0,0%	0,6%	99,4%
<b>Extremadura</b>	0,00	0,0%	0,0%	100,0%
<b>Galicia</b>	0,13	0,0%	0,0%	100,0%
<b>Madrid</b>	0,22	2,1%	19,1%	78,9%
<b>Murcia</b>	0,00	0,0%	0,0%	100,0%
<b>Navarra</b>	0,33	2,1%	14,2%	83,7%
<b>País Vasco</b>	0,00	0,0%	0,0%	100,0%
<b>La Rioja</b>	0,20	0,0%	0,0%	100,0%
<b>España</b>	0,13	0,6%	7,1%	92,3%

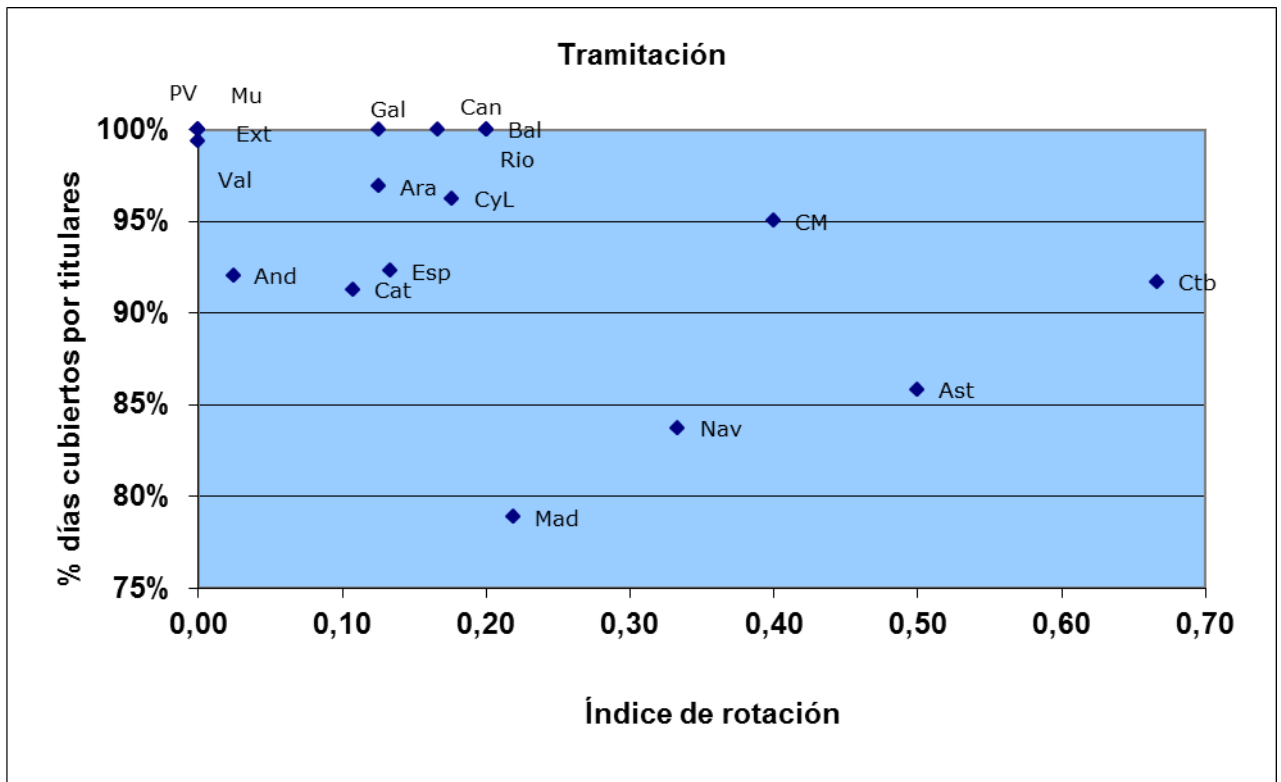

## Juzgados de Vigilancia Penitenciaria

### Auxilio

	Índice de rotación	% días vacantes	% días cubiertos por interinos	% días cubiertos por titulares
<b>Andalucía</b>	0,05	1,9%	2,2%	95,9%
<b>Aragón</b>	0,25	0,0%	0,0%	100,0%
<b>Asturias</b>	0,00	0,0%	0,0%	100,0%
<b>Baleares</b>	0,50	0,0%	6,3%	93,7%
<b>Canarias</b>	0,25	12,5%	22,7%	64,8%
<b>Cantabria</b>	1,00	0,4%	29,7%	69,9%
<b>Castilla y León</b>	0,17	0,0%	7,2%	92,8%
<b>Castilla-La Mancha</b>	0,25	0,4%	24,2%	75,3%
<b>Cataluña</b>	0,08	1,3%	22,9%	75,9%
<b>Valencia</b>	0,00	3,5%	14,1%	82,4%
<b>Extremadura</b>	0,33	0,7%	8,2%	91,1%
<b>Galicia</b>	0,00	0,0%	0,0%	100,0%
<b>Madrid</b>	0,44	2,7%	43,3%	54,0%
<b>Murcia</b>	0,00	0,0%	0,0%	100,0%
<b>Navarra</b>	0,00	0,0%	0,0%	100,0%
<b>País Vasco</b>	0,50	0,0%	0,0%	100,0%
<b>La Rioja</b>	0,00	0,0%	0,0%	100,0%
<b>España</b>	0,20	1,9%	16,4%	81,7%

